



U.S. Robotics

Router Zyxel Prestige 650-R31  
Firmware ZyNos: V340(GT.1) 12/2/2002  
Firmware DSL: Alcatel, 3.8.163



 ya.com adsl

La conexión más  
rápida del mercado  
¡DEMOSTRADO!

Fuente: RUI Diciembre 02

# Manual de Instalación

# ADSL 256



902 902 902

Teléfono de atención al cliente

**1 Configuración Zyxel Prestige 650-R31.....3**

## 1 Configuración Zyxel Prestige 650 -R31

IMPORTANTE: Esta configuración se ha realizado sobre un router con las versiones de firmware ZyNos: V340(GT.1) 12/2/2002 y Firmware DSL: Alcatel, 3.8.163  
No olvides visitar la página del fabricante <http://www.zyxel.com/support/index.php> (en inglés) para actualizar tu firmware si es necesario y consultar documentación de soporte técnico.

Antes de empezar necesitarás los siguientes datos :

- IP de configuración del router: puedes encontrarla en la documentación del equipo
- Nombre de usuario y contraseña de configuración del router: búscala en la documentación del equipo
- Nombre de usuario y contraseña para la conexión en Ya.com: Puedes encontrarlos en el correo electrónico que se te envió durante el proceso de alta. El nombre de usuario es del tipo adXXXXXXXX@yacomadsl, siendo XXXXXXXXX el número de teléfono de conexión.

ATENCIÓN: Antes de comenzar la configuración del router para el acceso Ya.com es necesario que no exista ninguna configuración anterior. Para ello pulsa el botón de reset de la parte trasera del router para volverlo a los ajustes de fábrica. Si después de hacer esto el nombre de usuario y la contraseña para acceder a la configuración del router no funciona, prueba con estas; nombre de usuario: **admin**, contraseña: **1234**

1.Escribe la IP de configuración en un navegador (como Internet Explorer o Netscape Navigator). Cuando tu equipo te pida el nombre de usuario y contraseña de configuración, escríbelos.

2.Accederás a la página principal de configuración de tu equipo.

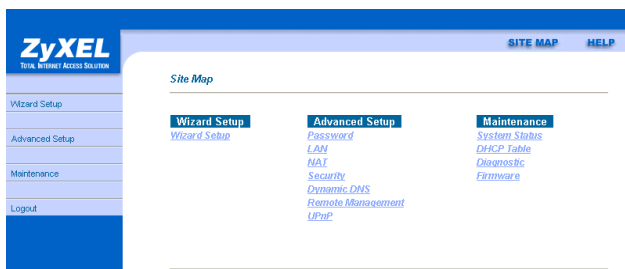

Haz clic en "Wizard Setup".

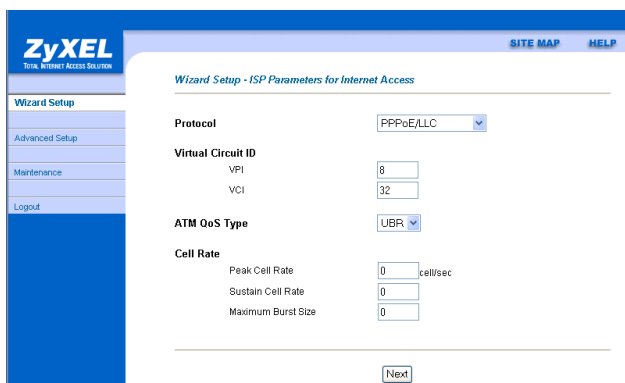

3. Elige las siguientes opciones:  
Protocol: PPPoE/LLC  
VPI=8  
VCI=32  
ATM QoS Type: UBR

Haz clic en el botón "Next".

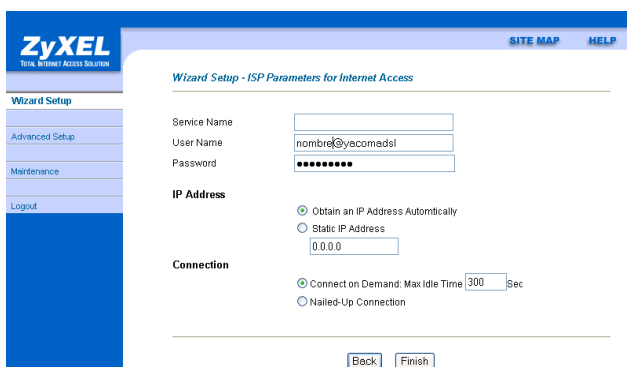

**ZyXEL**  
TOTAL INTERNET ACCESS SOLUTION

SITE MAP HELP

Wizard Setup - ISP Parameters for Internet Access

Wizard Setup  
Advanced Setup  
Maintenance  
Logout

Service Name

User Name nombre@yacomadsl

Password

IP Address

Obtain an IP Address Automatically  
 Static IP Address  
0.0.0.0

Connection

Connect on Demand Max Idle Time 300 Sec  
 Nailed-Up Connection

Back Finish

4. Introduce el nombre de usuario y contraseña que figuraban en el correo electrónico que recibiste con los datos de configuración. El nombre de usuario es del tipo adXXXXXXXXXX@yacomadsl, siendo XXXXXXXXXXXX el número de teléfono de conexión.

Marca las casillas "Obtain an IP Address Automatically" y "Connect on Demand Max Idle Time", y rellena la casilla con "300". Haz clic en el botón "Finish".

Ahora deberías poder conectarte a Internet. Visita la página <http://www.ya.com>, y comprueba que se descargue correctamente.

Recuerda que si tienes algún problema configurando tu router para la conexión de Ya.com puedes llamar al teléfono de Atención al Cliente 902 902 902 donde te ayudarán a realizar correctamente la configuración.