

PLANOS

PROYECTO DE ADECUACIÓN Y MEJORA DE ZONA VERDE EN TORNO A
LAS CALLES AYAMONTE Y LA CAMPANA

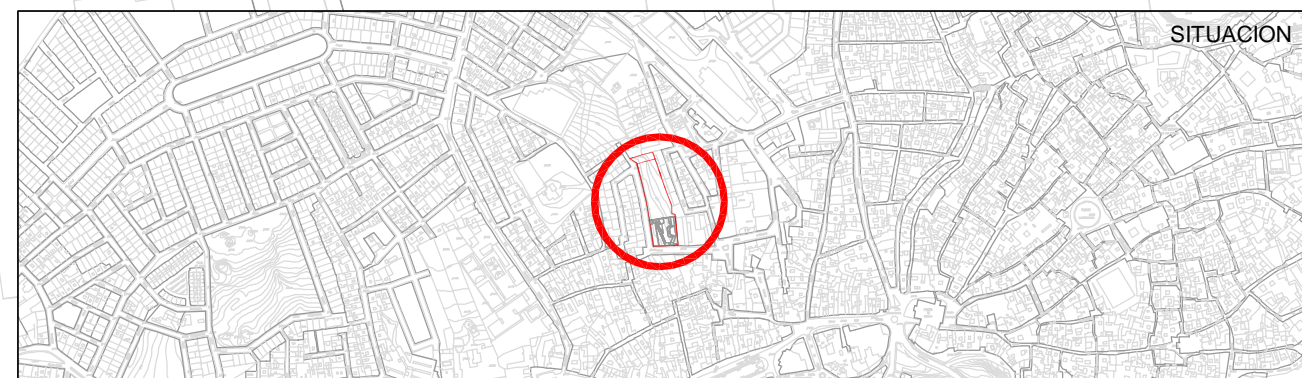
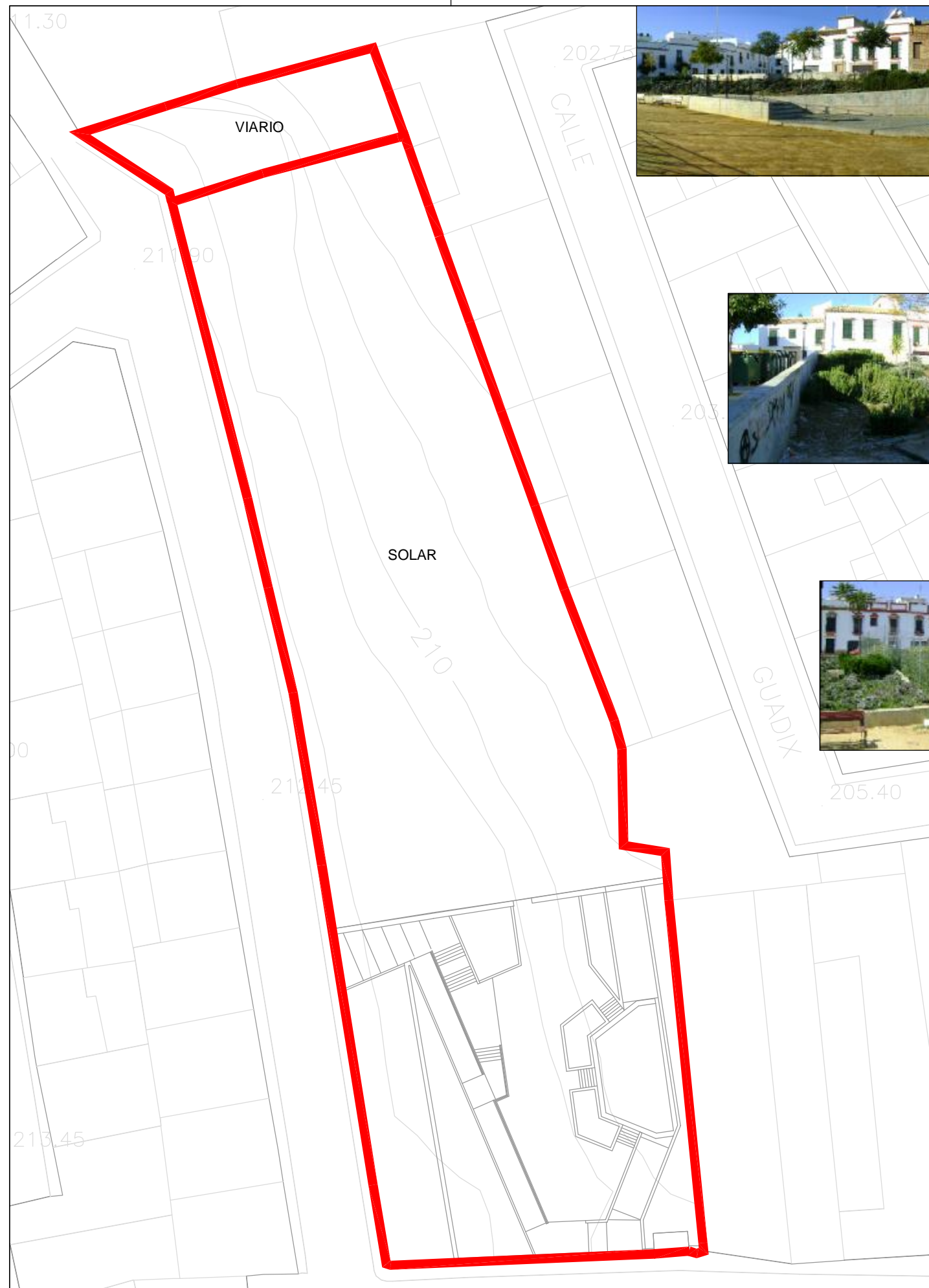

PROYECTO DE ADECUACIÓN Y MEJORA DE ZONA VERDE EN TORNO A LAS CALLES AYAMONTE Y LA CAMPANA

CARMONA

SEVILLA

01

SITUACIÓN Y ESTADO ACTUAL

ESCALAS: 1/10.000 1:500

ARQUITECTO: DAVID PRADA BAENA

MAYO 2009

E X C M O . A Y U N T A M I E N T O D E C A R M O N A

CALLE AYAMONTE

CALLE LA CAMPANA

CALLE GUADIX

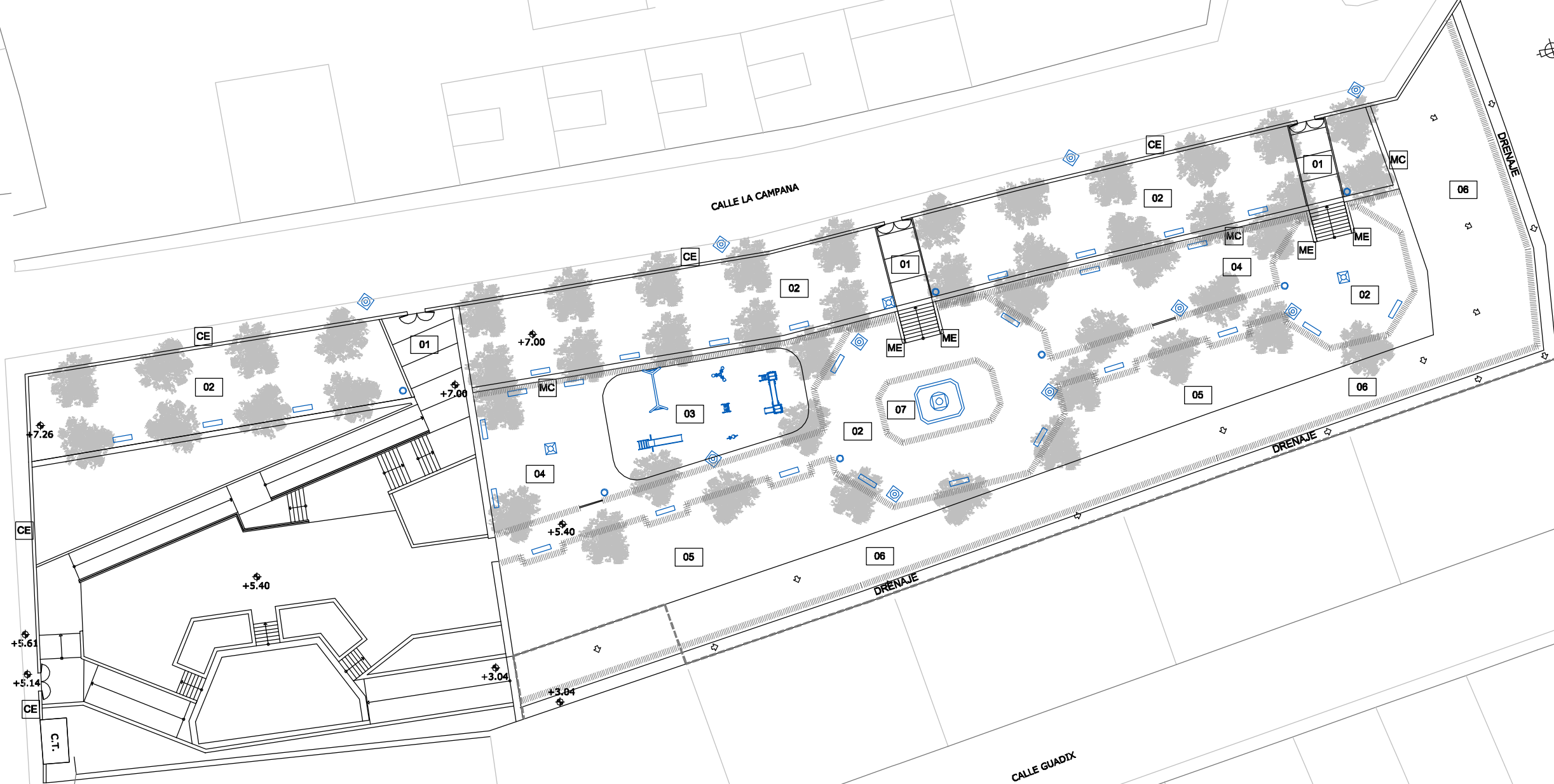

LEYENDA

	FAROLA	02	ALBERO COMPACTADO Y REFINADO		AJARDINAMIENTO: ARBOLADO
	PAPELERA	03	ZONA DE JUEGOS: ARENERO		MURO DE CONTENCIÓN DE HORMIGÓN ARMADO
	FUENTE DE FUNDICIÓN	04	ZONA AJARDINADA: CESPED		MURETE LATERAL DE ESCALERA DE HA
	FUENTE ORNAMENTAL	05	ZONA AJARDINADA: CORTEZA DE PINO Y ARBUSTOS		CERRAMIENTO PERIMETRAL
	BANCO METÁLICO CON ASIENTO DE MADERA.	06	ZONA AJARDINADA: TAPIZANTES		AJARDINAMIENTO PERIMETRAL
	ADOQUINES Y BORDILLOS DE HORMIGÓN PREFABRICADO	07	ZONA AJARDINADA: FLOR DE TEMPORADA		DELIMITACIÓN DE PERÍMETRO MEDIANTE MALLA DE SIMPLE TORSIÓN



PROYECTO DE ADECUACIÓN Y MEJORA DE ZONA VERDE EN TORNO A LAS CALLES AYAMONTE Y LA CAMPANA

CARMONA

SEVILLA

ESTADO REFORMADO
ORDENACION GENERAL

02

ARQUITECTO: DAVID PRADA BAENA

ESCALAS: 1:400

MAYO 2009

EXCMO. AYUNTAMIENTO DE CARMONA



CASUARINAS CUNINGHAMIANA

CITRUS AURANTIUM

CUPRESSUS MACROCARPA GOLDEN CONE

PLATANUS ORIENTALIS

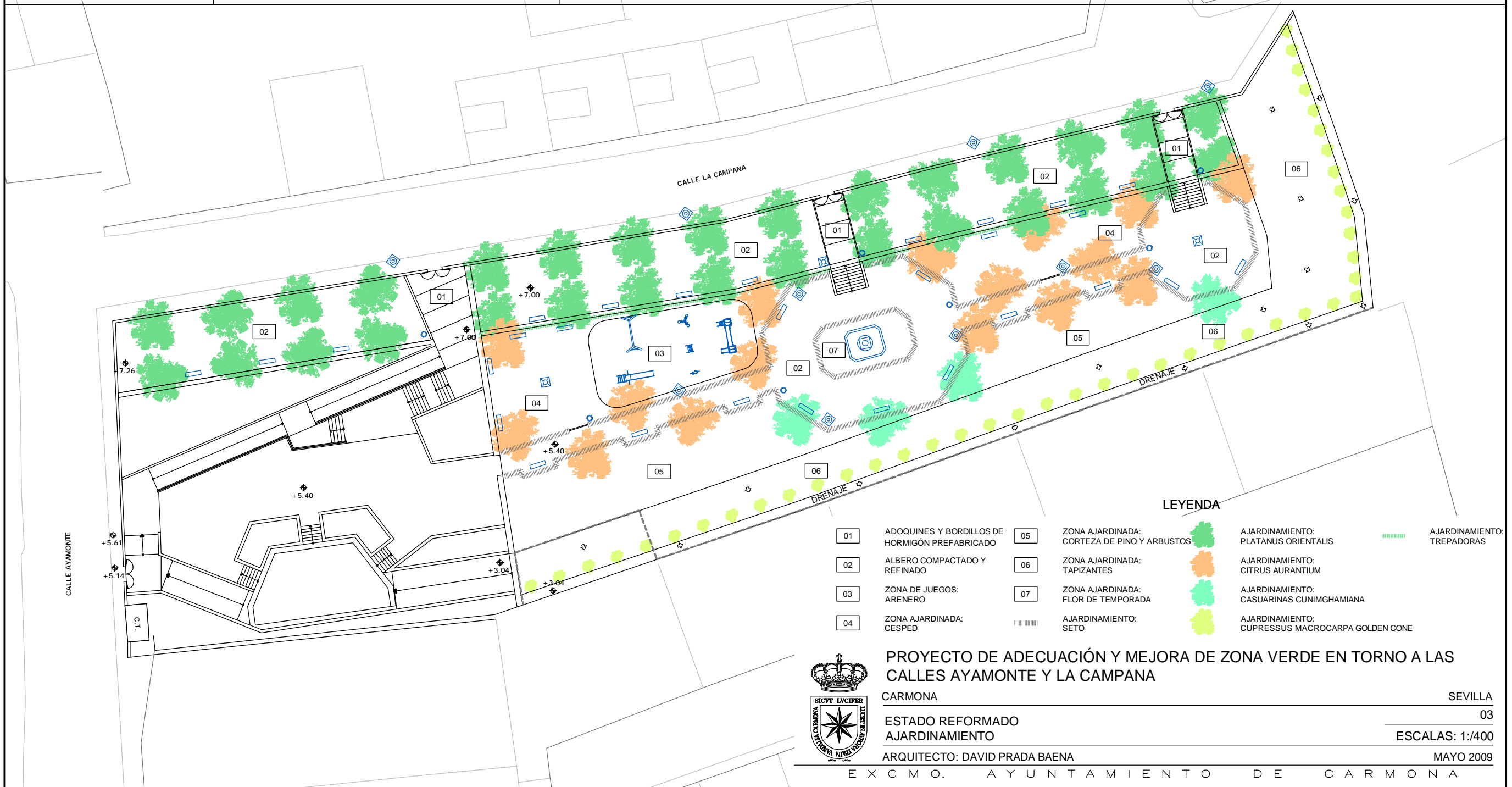

PROYECTO DE ADECUACIÓN Y MEJORA DE ZONA VERDE EN TORNO A LAS CALLES AYAMONTE Y LA CAMPANA

CARMONA

ESTADO REFORMADO
AJARDINAMIENTO

ARQUITECTO: DAVID PRADA BAENA

SEVILLA

03

ESCALAS: 1:400

MAYO 2009

EXCMO. AYUNTAMIENTO DE CARMONA

CALLE AYAMONTE

CALLE LA CAMPANA

CALLE GUADIX



+7.26

+7.00

+5.40

+5.40

+5.61

+5.14

+3.04

+3.04

C.T.

- RED PRINCIPAL DE RIEGO
Ø 40 mm - PN6 ATM
- RED SECUNDARIA DE RIEGO
Ø 32 mm PE80 - PN6
- ACOMETIDA
- LLAVE DE CORTE MANUAL
- ELECTROVALVULA
- DIFUSOR EMERGENTE DE 3-5
m DE ALCANCE

TUBERÍA CON GOTEROS AUTOCOMPENSANTES Ø 16 mm
Separación entre líneas: según distribución de arbustos
Separación entre goteros: 50 cm.
Color de las tuberías: Marrón.

LEYENDA



PROYECTO DE ADECUACIÓN Y MEJORA DE ZONA VERDE EN TORNO A LAS
CALLE AYAMONTE Y LA CAMPANA

CARMONA

ESTADO REFORMADO
RED DE RIEGO

ARQUITECTO: DAVID PRADA BAENA

SEVILLA

04

ESCALAS: 1:400

MAYO 2009

EXCMO. AYUNTAMIENTO DE CARMONA

ARMADO DE MURETE LATERAL DE ESCALERA

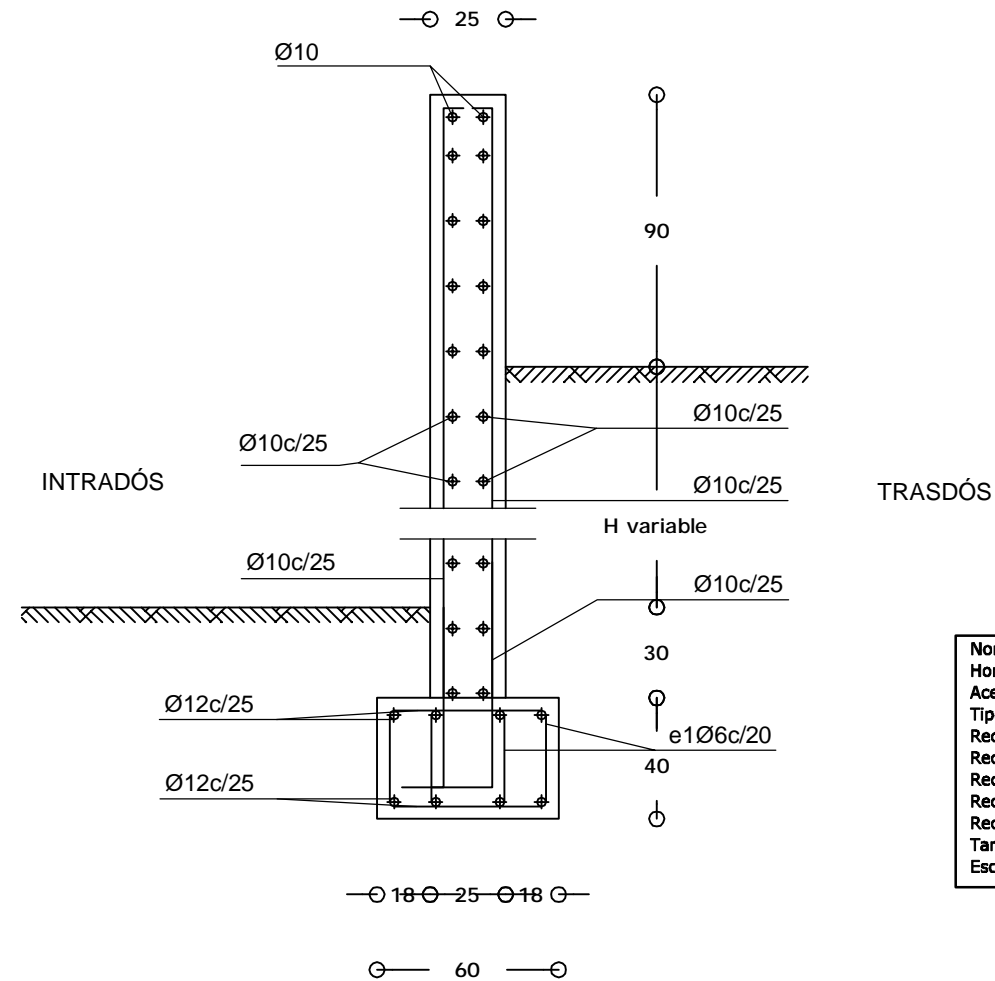

Norma: EHE-CTE (España)
Hormigón: HA-25, Control estadístico
Acero de barras: B 500 S, Control Normal
Tipo de ambiente: Clase IIa
Recubrimiento en el intradós del muro: 3.0 cm
Recubrimiento en el trasdós del muro: 3.0 cm
Recubrimiento superior de la cimentación: 5.0 cm
Recubrimiento inferior de la cimentación: 5.0 cm
Recubrimiento lateral de la cimentación: 7.0 cm
Tamaño máximo del árido: 30 mm
Escala: 1:100

Junta de dilatación.
Vertical en muro.

Arranque de muro en zapata corrida descentrada.

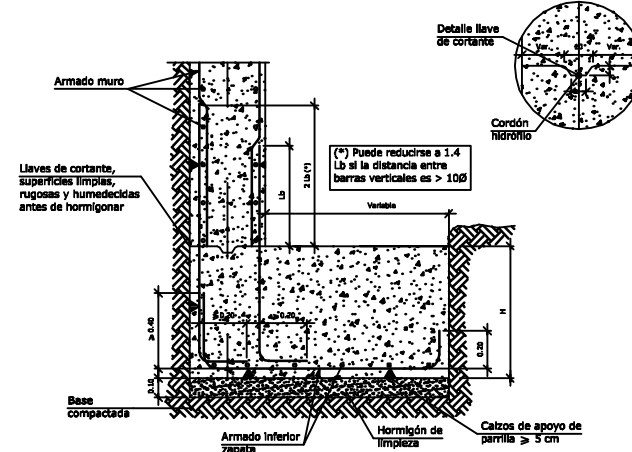
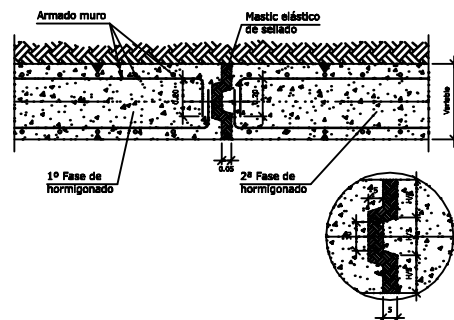

ARMADO DE MURO DE CONTENCIÓN

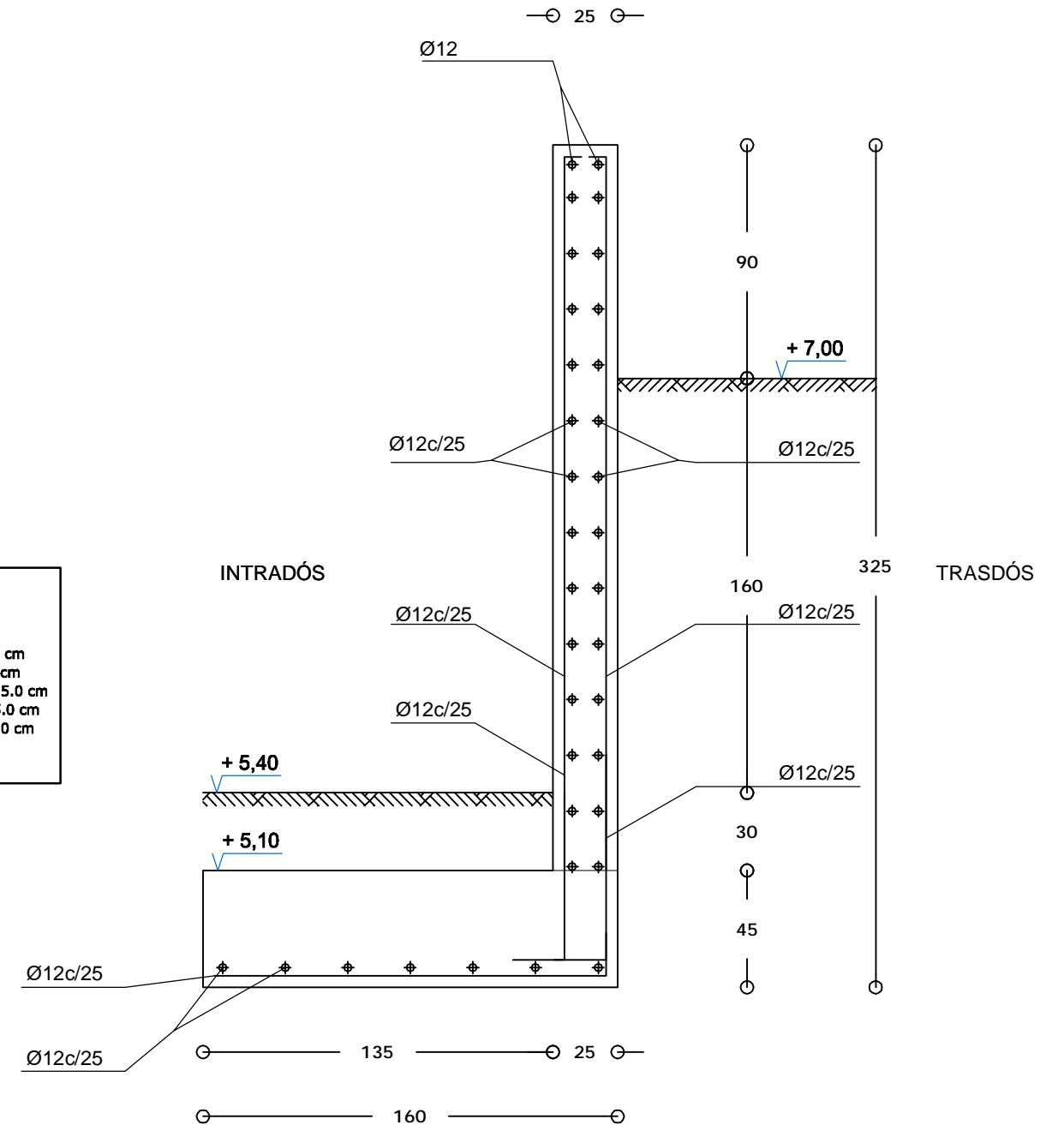

PROYECTO DE ADECUACIÓN Y MEJORA DE ZONA VERDE EN TORNO A LAS CALLES AYAMONTE Y LA CAMPANA

CARMONA

SEVILLA

ARMADO DE MUROS Y DETALLES

ESCALA: 1:25

ARQUITECTO: DAVID PRADA BAENA

MAYO 2009

EXCMO. AYUNTAMIENTO DE CARMONA