



# BLOQUE III

# DIAGNÓSTICO SOCIAL.



MUNICIPIO DE  
CARMONA



# CARMONA

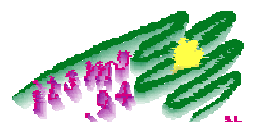





## ***BLOQUE III: DIAGNÓSTICO SOCIAL***

### **1.- ENCUESTA CIUDADANA.**

#### **1.1.- INTRODUCCIÓN.**

El Diagnóstico Social es una herramienta de soporte al Diagnóstico Técnico, aunque por si misma puede ser una buena herramienta de estudio de la percepción social.

En la siguiente tabla se muestra el número de preguntas que corresponden a cada área temática.

ÁREAS TEMÁTICAS	NÚMERO DE PREGUNTAS
MEDIO AMBIENTE	4
AGENDA 21 LOCAL	1
OFERTA SOCIOCULTURAL	1
COMPETENCIAS	1
CONTAMINACIÓN ACÚSTICA	2
URBANISMO Y TRANSPORTES	4
SOCIOECONOMÍA	1
INFRAESTRUCTURAS	1
CALIDAD Y POTENCIALIDADES	2

#### **1.2.- METODOLOGÍA DE MUESTREO.**

Las encuestas se realizaron de manera que la muestra tomada fuera representativa de la realidad ciudadana en Carmona.

Con este fin, las encuestas fueron llevadas a cabo en los diferentes distritos de la ciudad, realizando en cada uno de ellos, un número de encuestas, proporcional a los habitantes que residen allí, de modo que los resultados fueran lo más realistas posibles.

La elección de los encuestados se realizaba al azar, tomando a los individuos que pasaban por la calle en esos instantes.



### **1.3.- ANÁLISIS DE DATOS.**

Para el análisis de los datos derivados de las encuestas citadas en el apartado anterior, se ha contado con un programa de Estadística especialmente diseñado para analizar y procesar la información originada en un proceso de encuestación. De esta forma, la información extraída del Diagnóstico Social será más eficaz y fiable.

Se han definido las variables de las encuestas y se han introducido los datos correspondientes a dicha encuesta en el programa estadístico SPSS. Una vez introducidos todos los datos, se ha realizado un análisis de los mismos desde varias ópticas, siempre teniendo en cuenta, en la encuesta ciudadana, el barrio de residencia del encuestado.

Se trata pues, de un trabajo laborioso de introducción de variables y datos y análisis de los mismos, el cual sin duda es de gran importancia, ya que mediante el mismo, hemos podido conocer las opiniones y problemáticas detectadas por los ciudadanos de Carmona directamente, siendo éste uno de los pilares básicos del Diagnóstico Social.

En primer lugar se hará una Presentación de la muestra, y a continuación la Presentación de los resultados.

En la presentación de la muestra se incluirán tablas con diversos análisis estadísticos: media (valor medio) mediana, moda (valor que más se repite), desviación típica, valor mínimo y valor máximo.

Estas tablas corresponden a la edad del encuestado y su nivel de estudios.

### **1.4.- VARIABLES CERRADAS DE VALORACIÓN.**

Al referirnos a variables, hablamos de las preguntas de las encuestas. Las variables cerradas son aquellas en las que el encuestado sólo tiene que elegir una o varias opciones ya planteadas o valorar algún aspecto.

La presentación de resultados se llevará a cabo mediante tablas y gráficos. Las tablas corresponden a aquellas preguntas de la encuesta ciudadana en la que se lleva a cabo la valoración sobre un tema. Se reflejarán los resultados mediante porcentajes de respuestas de cada valor (cuantas veces en % se ha elegido una opción). También se incluirá en la última columna de las tablas el valor medio. Por ejemplo, si la valoración se hace de 1 a 5 y la media es de 3'5, sabemos que el valor medio de las respuestas está entre 3 y 4, que puede ser entre aceptable y buena.

Las preguntas son las siguientes:



- 1.- ¿Cómo valoras el estado general del medio ambiente en el Municipio? (En una escala de 1 hasta 5 puntos, donde 1 significa Excelente y 5 Muy malo).
- 2.- ¿Cree que la Agenda 21 va a incidir en el desarrollo económico de Carmona? (Sí, No, NS/NC).
- 3.- ¿Cómo valora, en un intervalo de 1 a 5, la oferta sociocultural de Carmona respecto a: Municipios vecinos, Provincia, Andalucía y España? (Excelente, Buena, Aceptable, Mala, Muy mala).
- 4.- Señale la calidad ambiental de los siguientes aspectos en su municipio (Excelente: 1, Buena: 2, Aceptable: 3, Mala: 4, Muy mala: 5).
  - Abastecimiento de agua.
  - Alcantarillado.
  - Calidad del agua de consumo.
  - Calidad del agua de ríos arroyos y embalses.
  - Basuras.
  - Recogida selectiva.
  - Cuidado y limpieza pública.
  - Contaminación atmosférica.
  - Ruidos.
  - Gestión de los recursos energéticos.
  - Cableado eléctrico.
  - Iluminación e infraestructuras urbanas.
  - Comunicaciones.
  - Tráfico.
  - Crecimiento de la ciudad.
  - Integración del municipio en su entorno.
  - Calidad del río.
  - Estado de las zonas verdes, paisaje.
  - Estado de los parques urbanos.
  - Ambiente sociocultural.
  - Patrimonio histórico.
  - Industria.
  - Zonas agrícolas, ganaderas.
- 5.- ¿Cómo valora, en un intervalo de 1 a 5, la situación de su barrio respecto al ruido? (Excelente, Buena, Aceptable, Mala, Muy mala).



6.- ¿Cómo valora, en un intervalo de 1 a 5, la situación de Carmona respecto al transporte público? (Excelente, Buena, Aceptable, Mala, Muy mala).

- Taxis.
- Autobuses urbanos.
- Autobuses interurbanos.

7.- ¿Qué responsabilidad crees que tienes en la protección del Medio Ambiente? (1-ninguna, 2-poca, 3-bastante y 4-mucha).

8.- ¿Cree que la administración local hace lo suficiente por mejorar el Medio Ambiente? (Sí, no).

9.- Señale la calidad de los siguientes aspectos municipales, de 1 a 5. (Excelente, Buena, Aceptable, Mala, Muy mala).

- Nivel de vida.
- Situación económica del municipio.
- Problema del paro.
- Drogadicción.
- Seguridad vial.
- Seguridad ciudadana.
- Accesibilidad al término.
- Accesibilidad al núcleo urbano.
- Calidad de la vivienda.
- Patrimonio Histórico-Artístico.

#### 1.4.1.- ESTUDIO GENERAL DE LA POBLACIÓN.

##### PRESENTACIÓN DE LA MUESTRA.

EDAD	PORCENTAJE
15-25	27'1
26-40	35'7
41-60	28'6
+61	8'6



Edad de la muestra

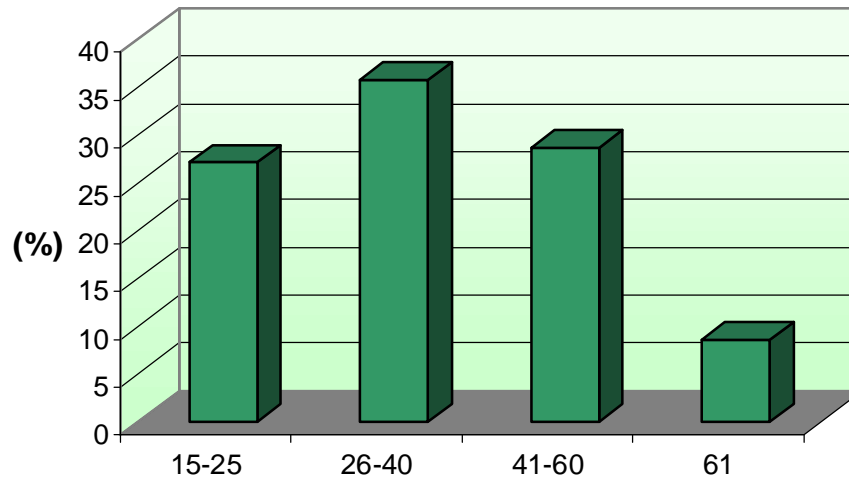

NIVEL DE ESTUDIOS	PORCENTAJE
SIN ESTUDIOS	1'4
E. PRIMARIOS	21'4
E. SECUNDARIOS	17'1
E. SECUNDARIOS NO UNIVERSITARIOS	17'1
E. UNIVERSITARIOS	42'9

Nivel de estudios

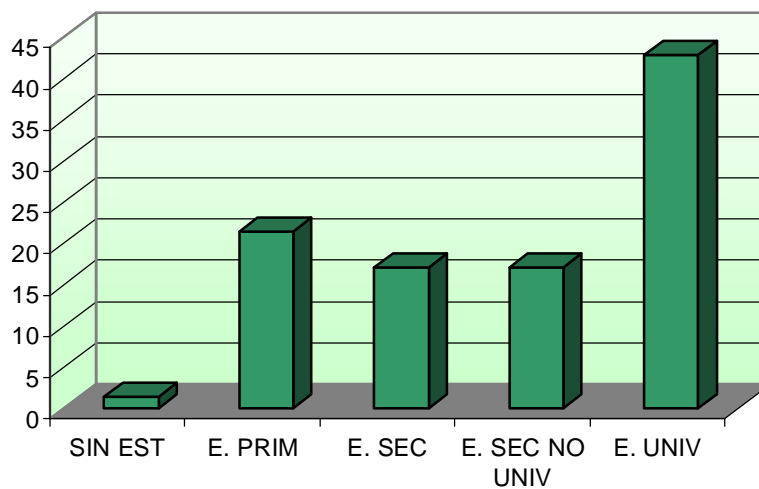



ZONA DE RESIDENCIA	ZONA CENSAL	PORCENTAJE
Plaza San Fernando, San Felipe	1	10'0
Santiago, San José	2	4'3
San Blas, Barbacana	3	7'1
Alcantarilla, Hytasa, Real, Almendral	4	38'6
San Francisco, Paseo, Necrópolis	5	27'1
Guadajoz, Urbanizaciones, Zona SEAT	6	12'9

Zona de Residencia

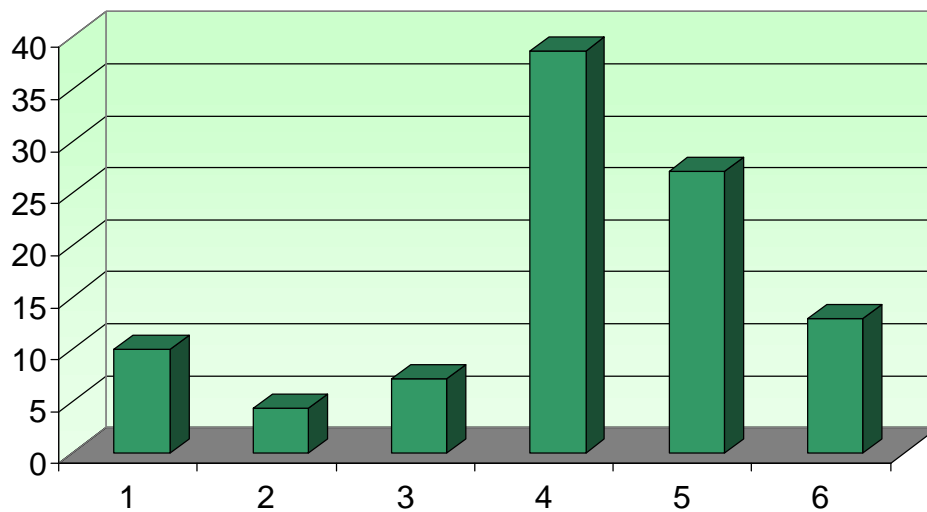

**RESULTADOS.**

VALORACIÓN EN PORCENTAJE DEL MUNICIPIO DE CARMONA RESPECTO A:						
RESPUESTA	1	2	3	4	5	MEDIA
Estado general del medio ambiente del municipio	0	11'4	42'9	30'0	15'7	<b>3'50</b>





### Estado del Medio Ambiente

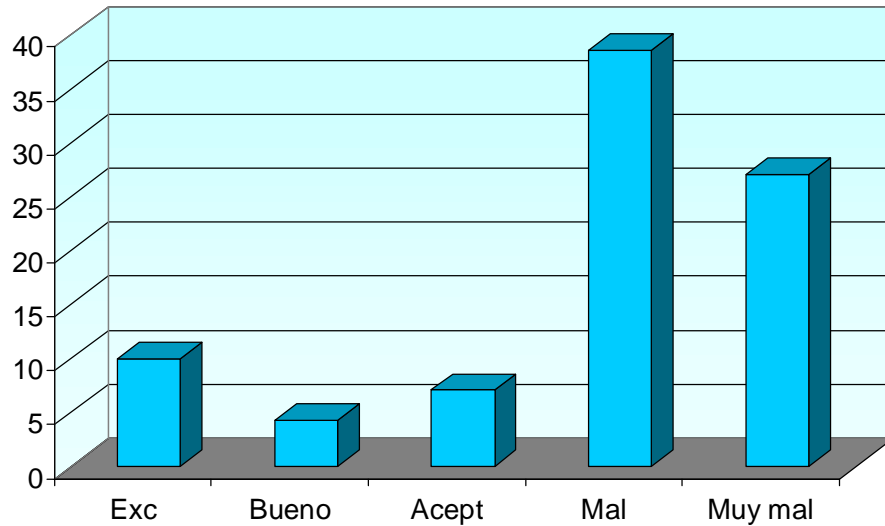

VALORACIÓN EN PORCENTAJE DEL MUNICIPIO DE CARMONA RESPECTO A:						
RESPUESTA	1	2	3	4	5	MEDIA
Oferta socio-cultural respecto a municipios vecinos.	7'1	35'7	30'0	21'4	5'7	<b>2'83</b>
Oferta socio-cultural respecto a provincia.	4'3	20'0	40'0	28'6	7'1	<b>3'14</b>
Oferta socio-cultural respecto a Andalucía.	1'4	18'6	42'9	31'4	5'7	<b>3'21</b>
Oferta socio-cultural respecto a España.	1'4	15'7	38'6	30'0	14'3	<b>3'40</b>

### Oferta socio-cultural respecto a municipios vecinos

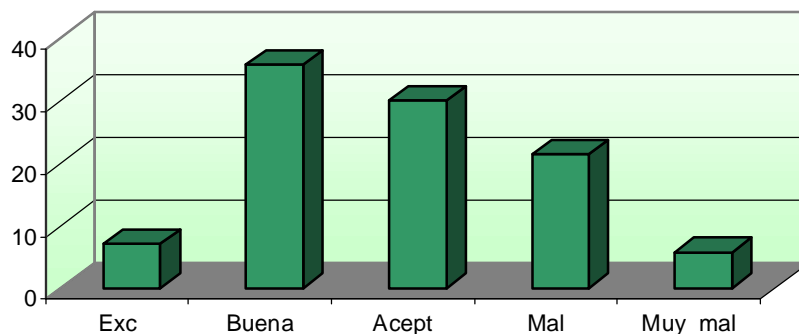



### Oferta socio-cultural respecto a provincia

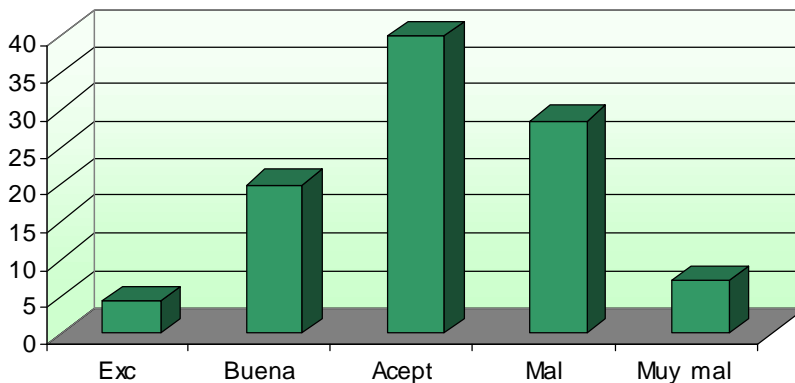

### Oferta socio-cultural respecto a Andalucía

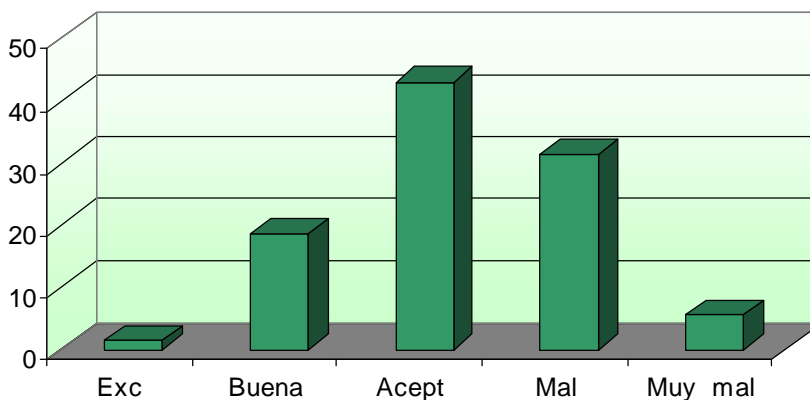

### Oferta socio-cultural respecto a España

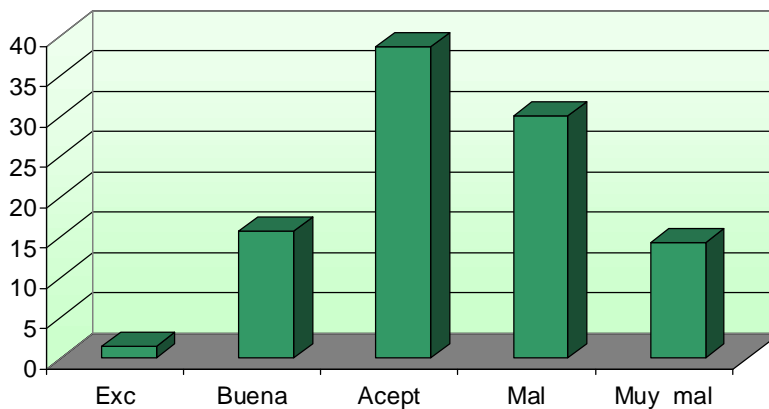



VALORACIÓN EN PORCENTAJE DEL MUNICIPIO DE CARMONA RESPECTO A:						
RESPUESTA	1	2	3	4	5	MEDIA
Abastecimiento de agua	10'0	44'3	35'7	7'1	2'9	<b>2'49</b>
Alcantarillado	7'1	44'3	35'7	11'4	1'4	<b>2'56</b>
Calidad del agua de consumo	8'6	28'6	24'3	21'4	17'1	<b>3'10</b>
Calidad de las aguas de ríos y arroyos	1'4	20'0	18'6	34'3	25'7	<b>3'63</b>
Basuras	1'4	27'1	48'6	18'6	4'3	<b>2'97</b>
Recogida selectiva	4'3	21'4	28'6	27'1	18'6	<b>3'34</b>
Cuidado y limpieza pública	2'9	21'4	34'3	28'6	12'9	<b>3'27</b>
Contaminación atmosférica	14'3	45'7	27'1	10'0	2'9	<b>2'41</b>
Ruidos	0	8'6	17'1	34'3	40'0	<b>4'06</b>
Gestión de recursos energéticos	0	18'6	27'1	22'9	31'4	<b>3'67</b>
Cableado eléctrico	2'9	20'0	32'9	30'0	14'3	<b>3'33</b>
Iluminación e infraestructuras urbanas	5'7	32'9	35'7	20'0	5'7	<b>2'87</b>
Comunicaciones	8'6	40'0	24'3	21'4	5'7	<b>2'76</b>
Tráfico	0	2'9	18'6	38'6	40'0	<b>4'16</b>
Crecimiento de la ciudad	7'1	40'0	28'6	21'4	2'9	<b>2'73</b>
Integración del municipio en su entorno	7'1	35'7	50'0	5'7	1'4	<b>2'59</b>
Calidad del río y arroyos	0	5'7	17'1	37'1	40'0	<b>4'11</b>
Estado de las zonas verdes, paisaje urbano	2'9	11'4	24'3	40'0	21'4	<b>3'66</b>
Estado de parques urbanos	0	12'9	25'7	35'7	25'7	<b>3'74</b>
Ambiente socio-cultural	5'7	27'1	41'4	14'3	11'4	<b>2'99</b>
Patrimonio histórico	50'0	37'1	8'6	1'4	2'9	<b>1'70</b>
Industria	1'4	18'6	27'1	24'3	28'6	<b>3'60</b>
Zonas agrícolas-ganaderas	7'1	37'1	37'1	14'3	4'3	<b>2'71</b>
Estado del ruido en su barrio	7'1	30'0	14'3	22'9	25'7	<b>3'33</b>
Taxis	1'4	14'3	20'0	42'9	21'4	<b>3'69</b>
Autobuses urbanos	2'9	27'1	25'7	28'6	15'7	<b>3'27</b>
Autobuses interurbanos	4'3	12'9	17'1	28'6	37'1	<b>3'81</b>
Nivel de vida	7'1	45'7	40'0	7'1	0	<b>2'47</b>
Situación económica del municipio	0	32'9	47'1	14'3	5'7	<b>2'93</b>
Problema del paro	2'9	7'1	27'1	42'9	20'0	<b>3'70</b>
Drogadicción	1'4	5'7	27'1	44'3	21'4	<b>3'79</b>
Seguridad vial	1'4	8'6	21'4	50'0	18'6	<b>3'76</b>
Seguridad ciudadana	5'7	8'6	18'6	37'1	30'0	<b>3'77</b>
Accesibilidad al término	15'7	48'6	24'3	10'0	1'4	<b>2'33</b>
Accesibilidad al núcleo	8'6	38'6	15'7	27'1	10'0	<b>2'91</b>
Calidad de la vivienda	4'3	42'9	40'0	12'9	0	<b>2'61</b>
Patrimonio histórico-artístico	50'0	32'9	15'7	0	1'4	<b>1'70</b>



### Abastecimiento de agua

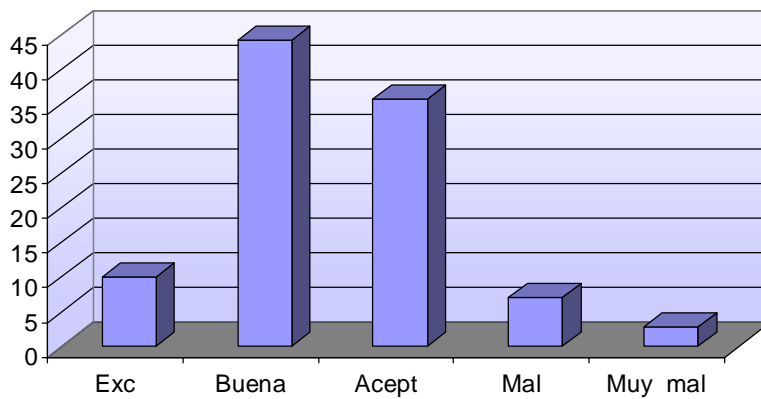

### Alcantarillado

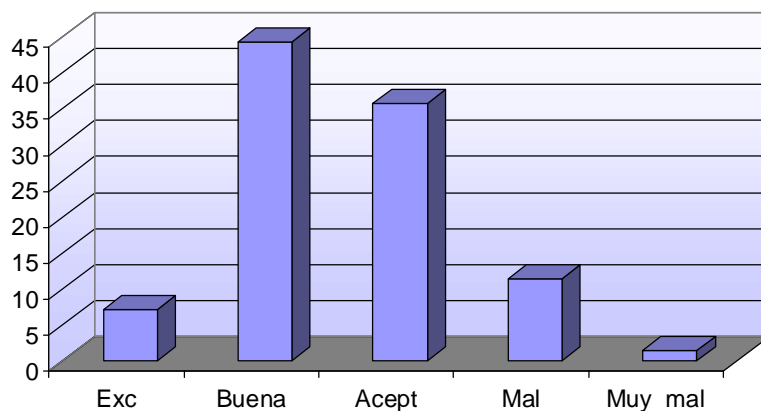

### Calidad del agua de consumo

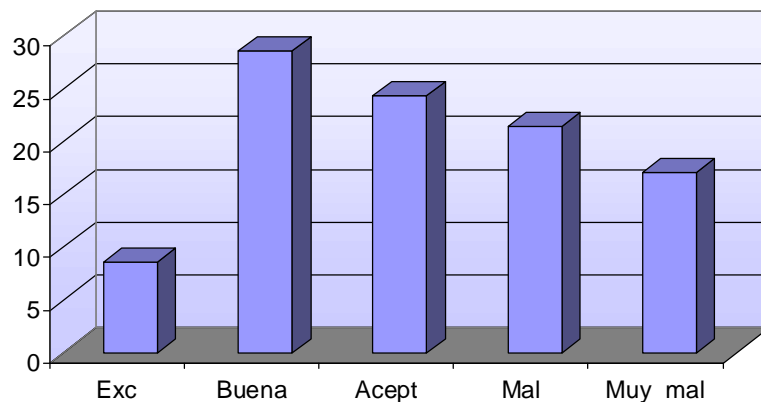



### Calidad de las aguas de ríos y arroyos

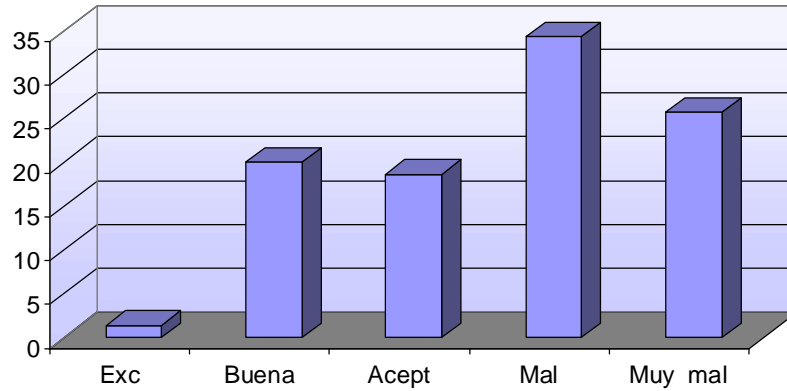

### Basuras

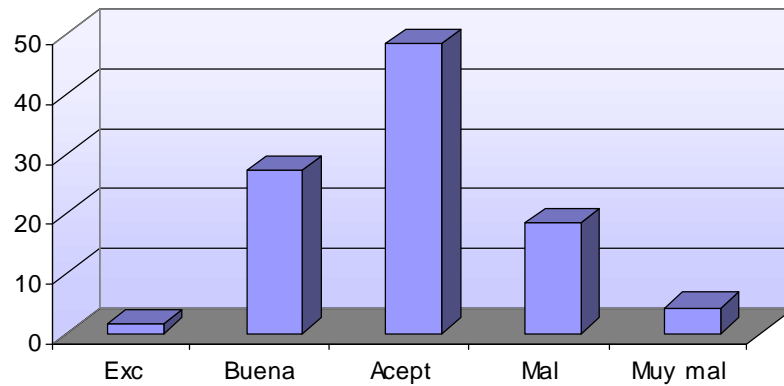

### Recogida selectiva

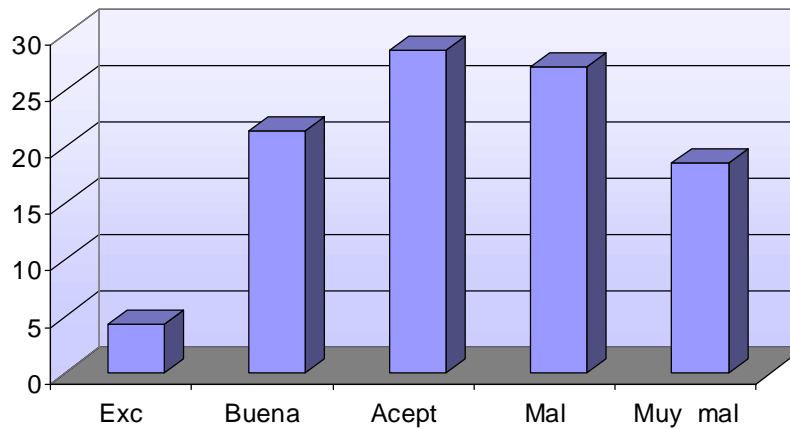



### Cuidado y limpieza pública

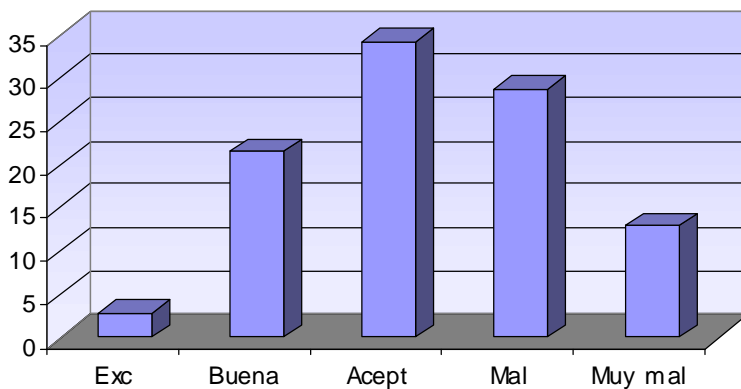

### Contaminación atmosférica

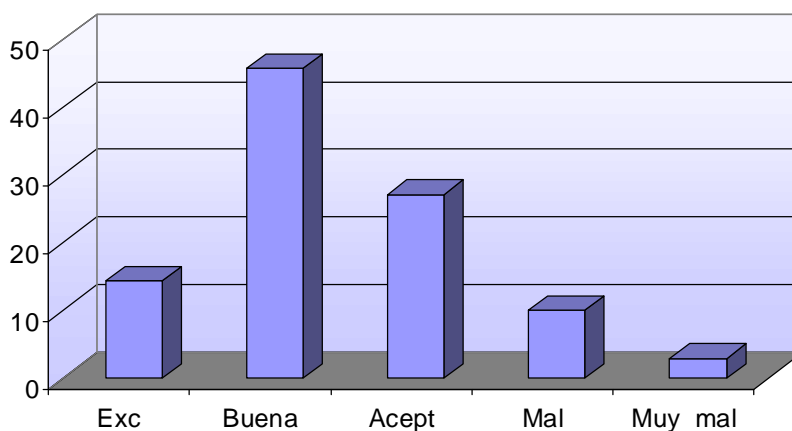

### Ruidos

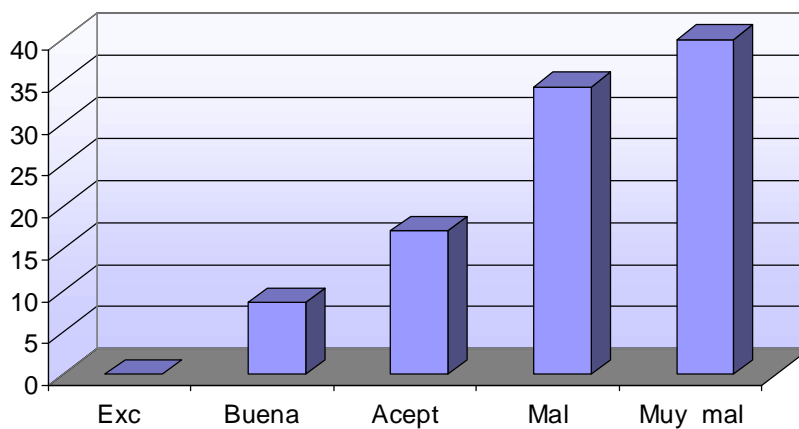



### Gestión de recursos energéticos

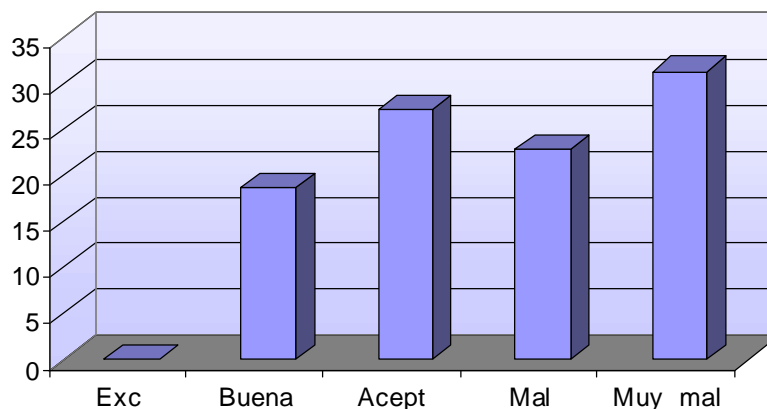

### Cableado eléctrico

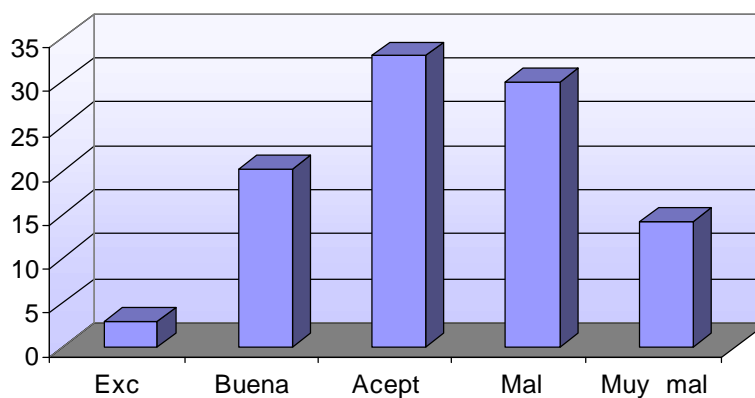

### Iluminación e infraestructuras urbanas

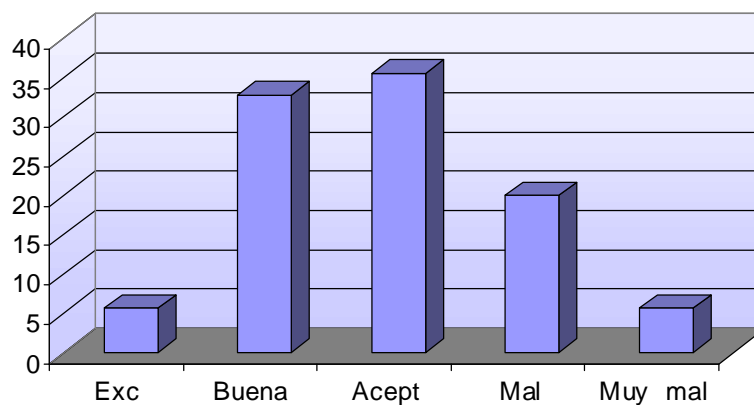



### Comunicaciones

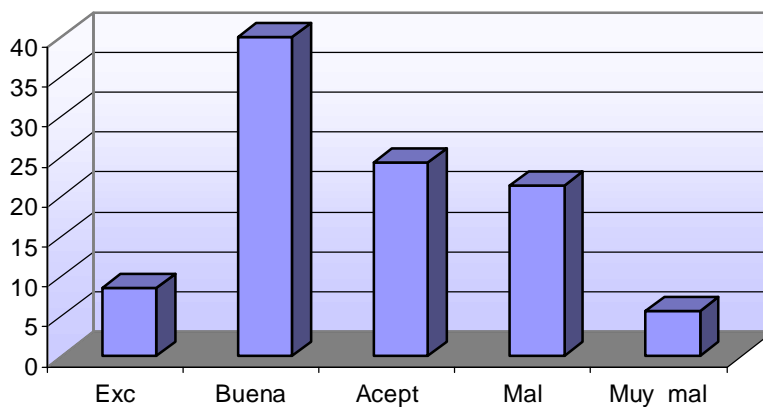

### Tráfico

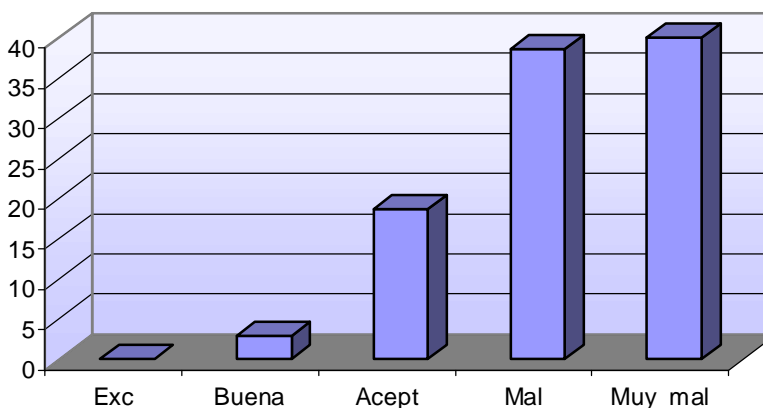

### Crecimiento de la ciudad

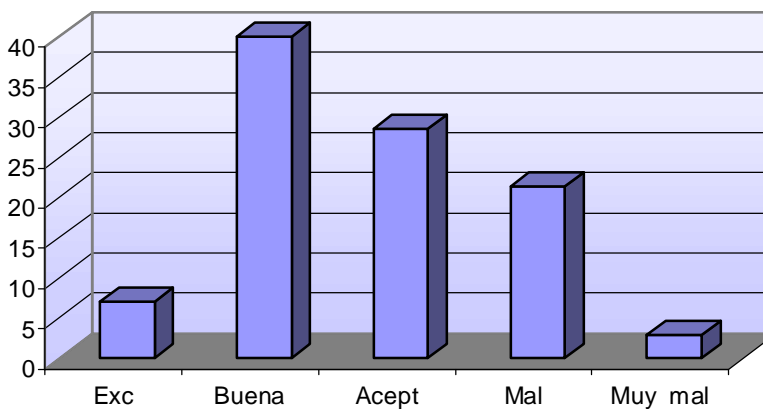





### Integración del municipio en su entorno

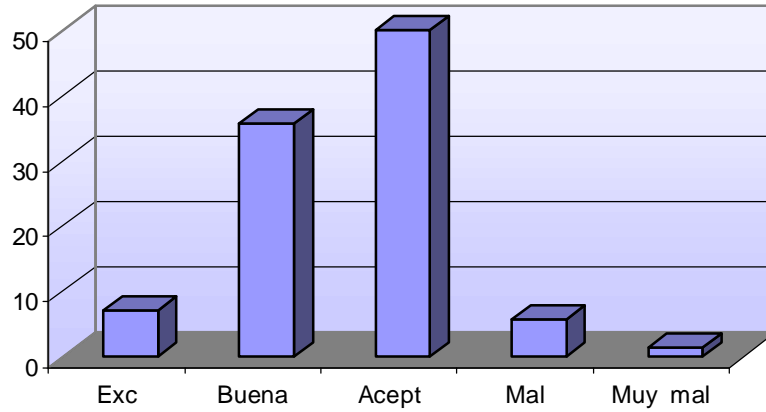

### Calidad del río y arroyos

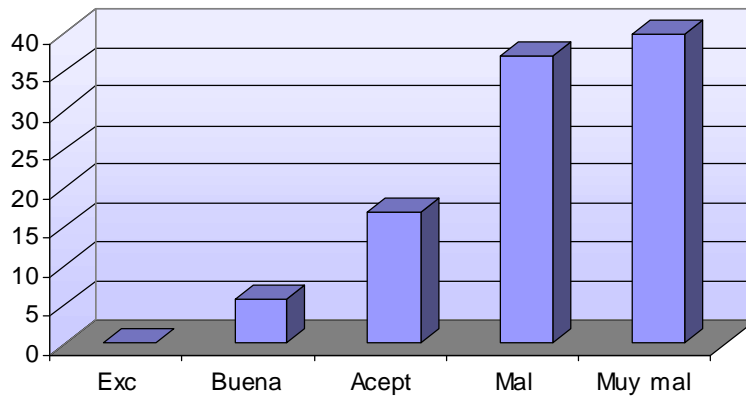

### Estado de las zonas verdes, paisaje urbano

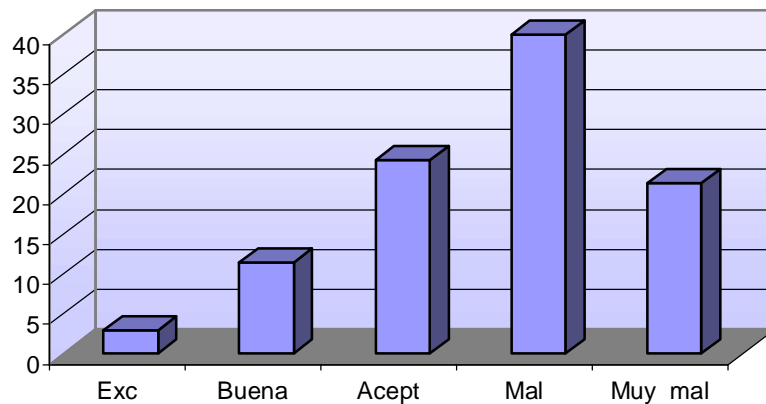



### Estado de parques urbanos

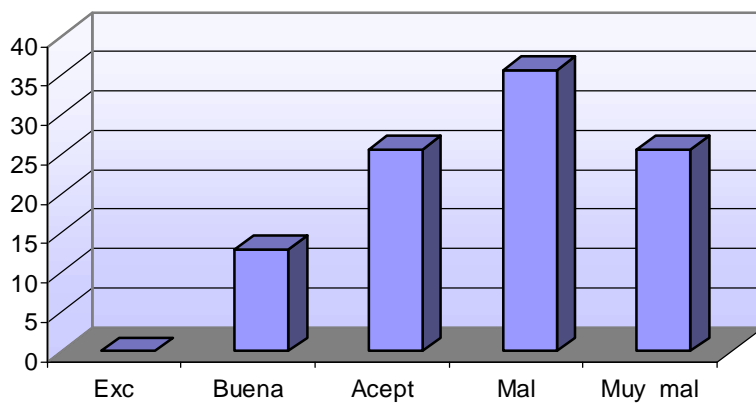

### Ambiente socio-cultural

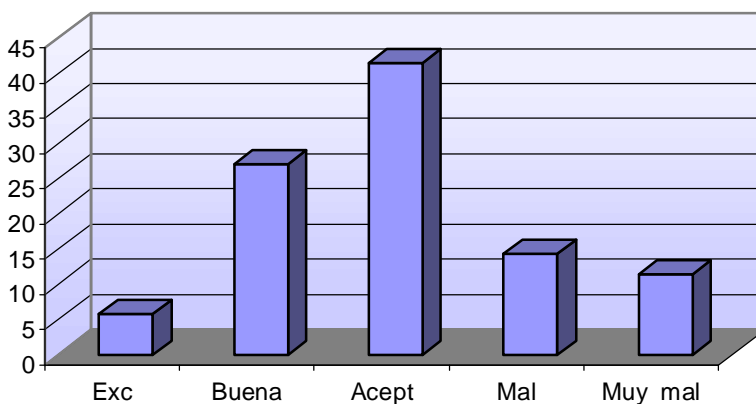

### Patrimonio histórico

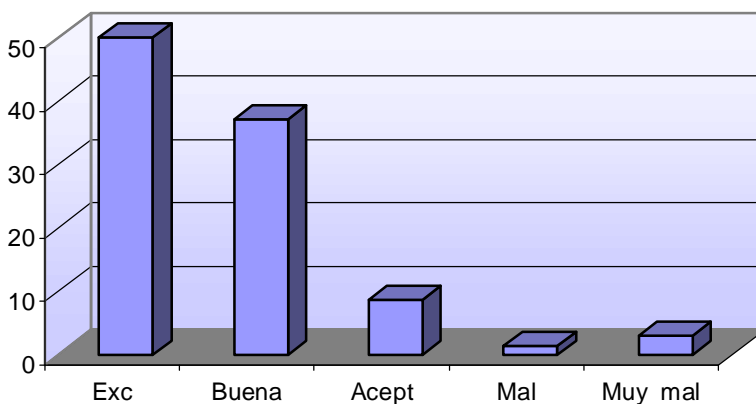



### Industria

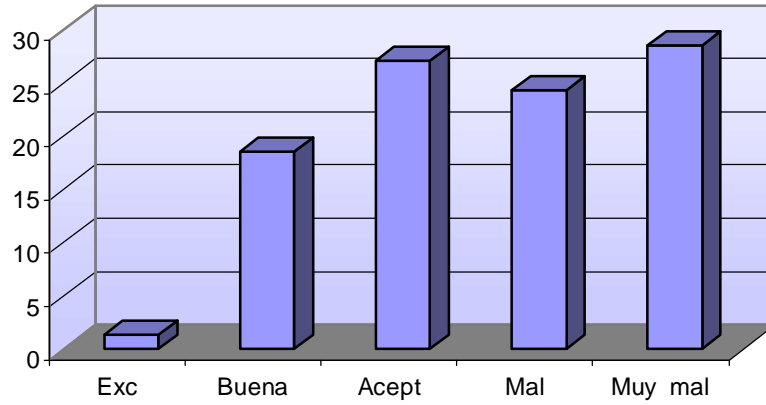

### Zonas agrícolas-ganaderas

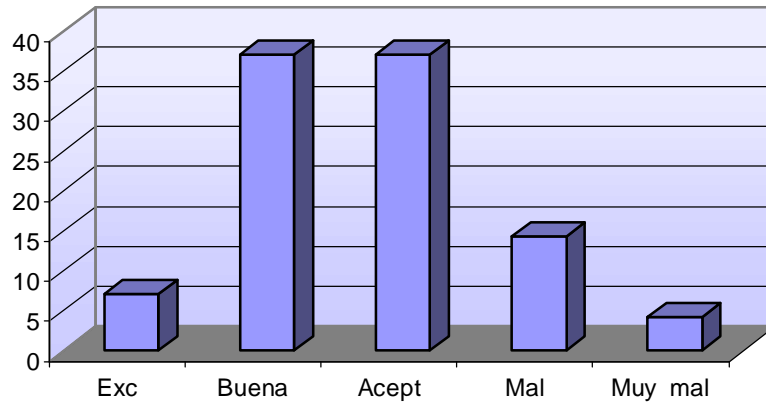

### Estado del ruido en su barrio

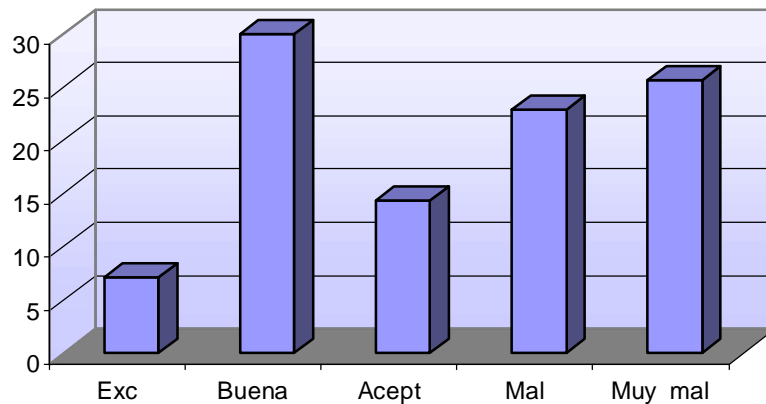



### Calidad transportes públicos

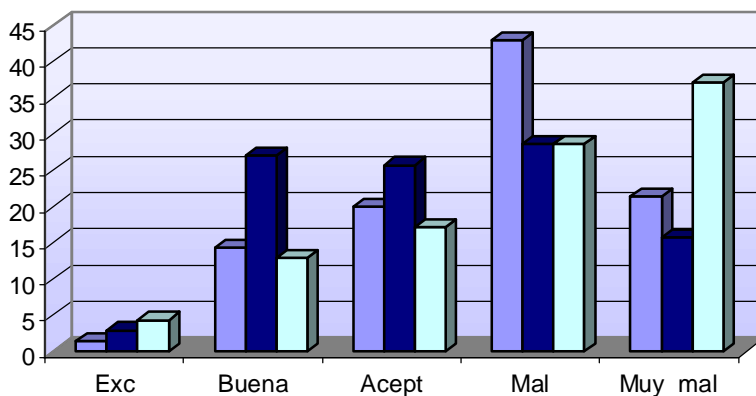

### Nivel de vida

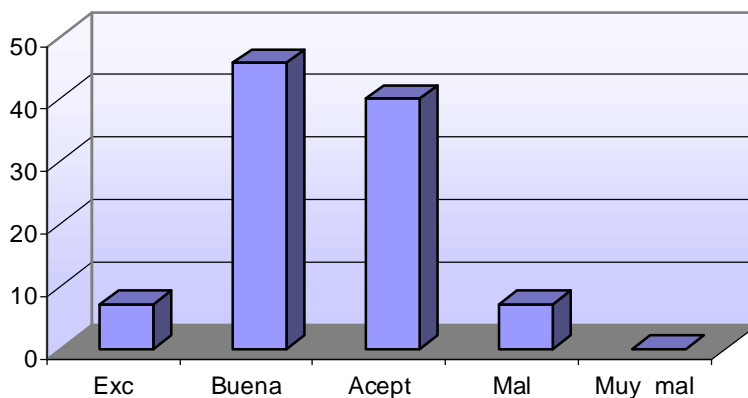

### Situación económica del municipio

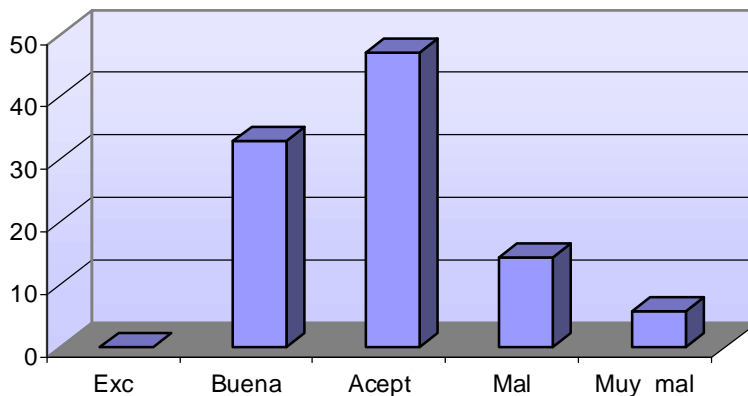



### Problema del paro

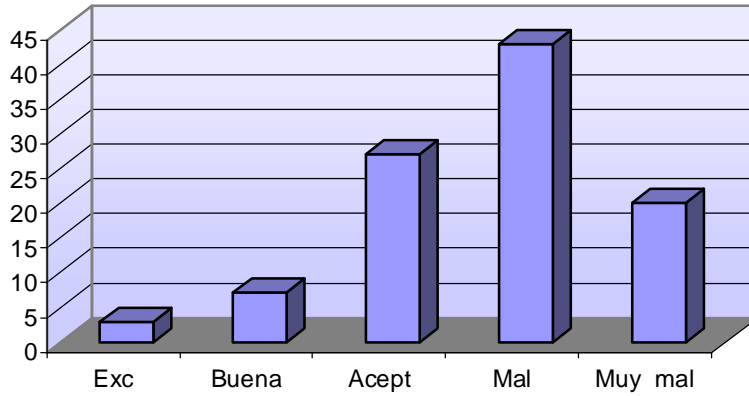

### Drogadicción

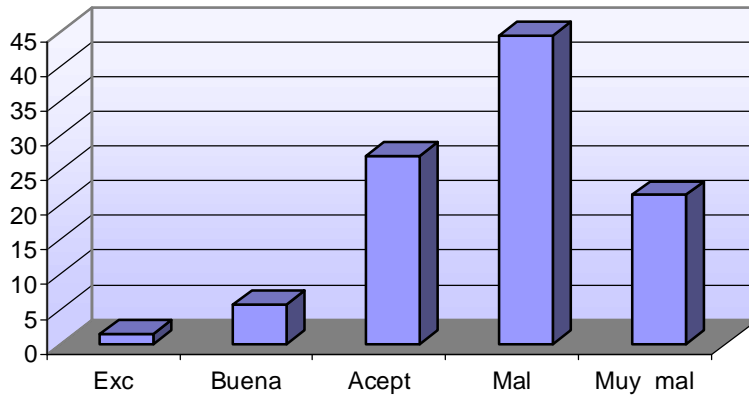

### Seguridad vial

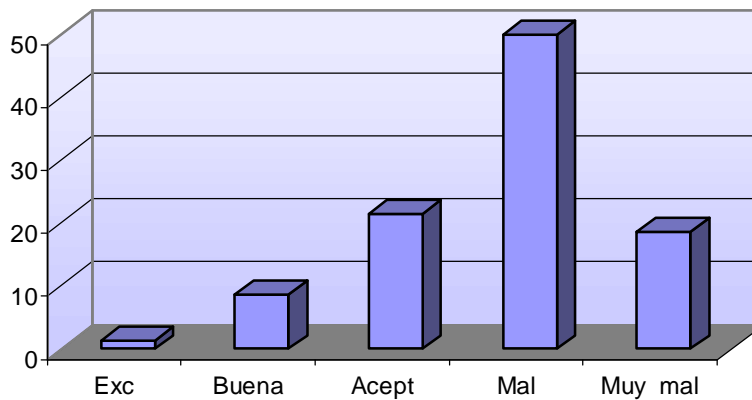



### Seguridad ciudadana

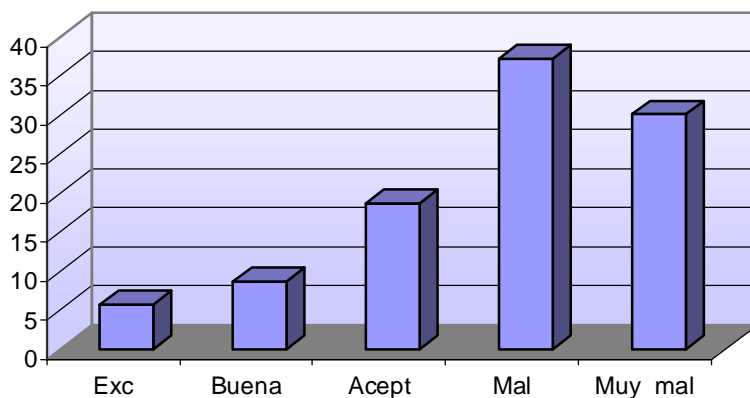

### Accesibilidad al término

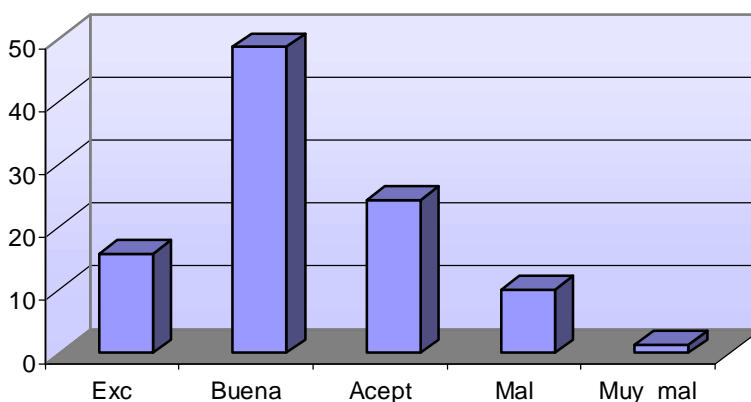

### Accesibilidad al núcleo

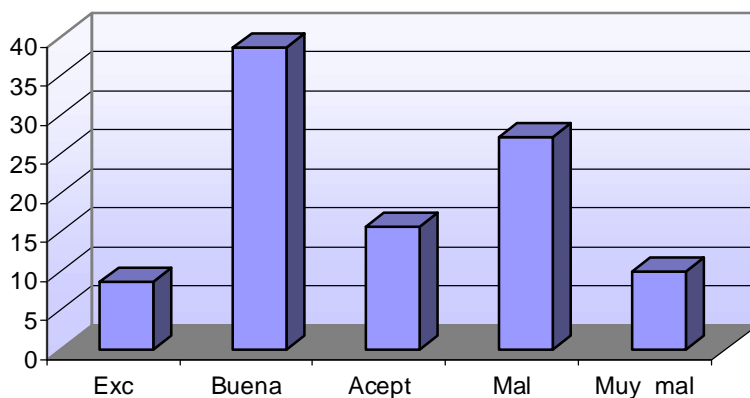



### Calidad de la vivienda

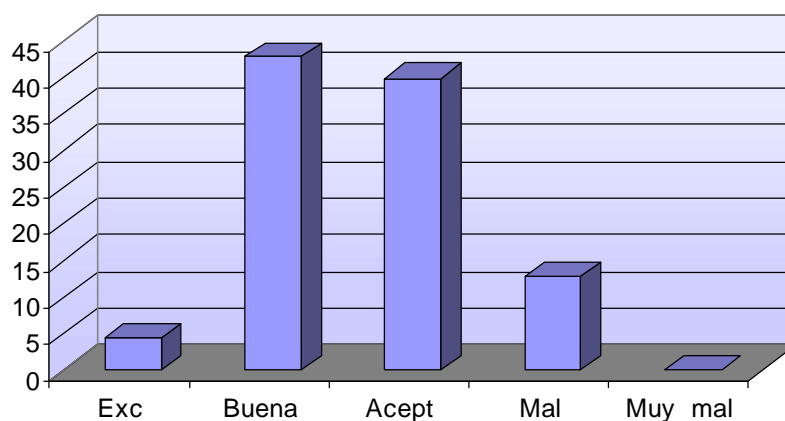

### Patrimonio histórico-artístico

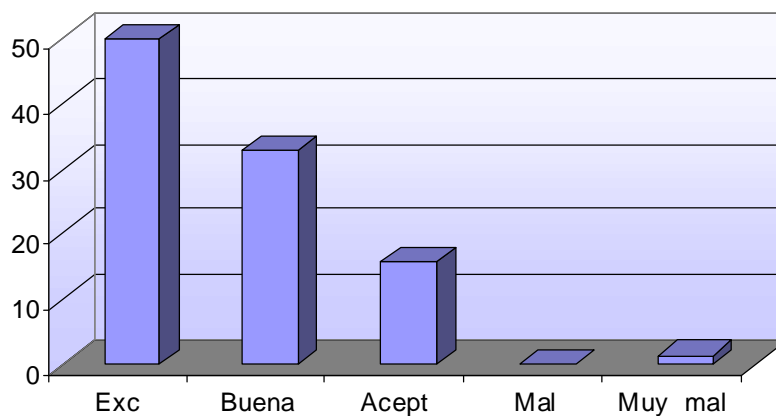

#### VALORACIÓN EN PORCENTAJE DEL MUNICIPIO DE CARMONA RESPECTO A:

RESPUESTA	NINGUNA	POCO	BASTANTE	MUCHA	MEDIA
¿Qué responsabilidad cree que tienes en la protección ambiental?	5'7	5'7	41'4	47'1	3'30



Qué responsabilidad cree que tienes en la protección ambiental

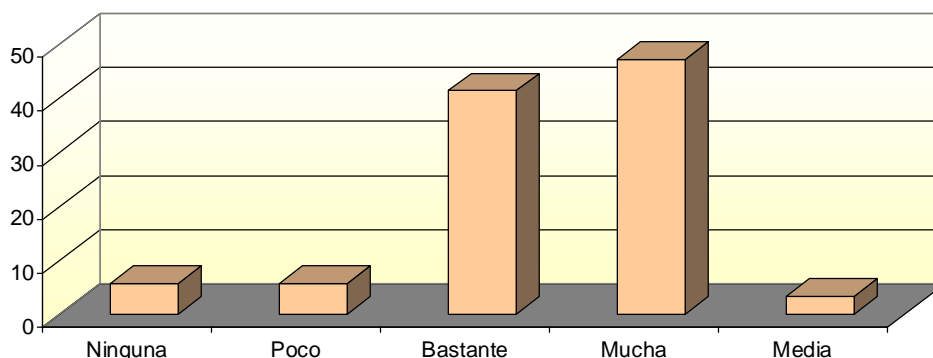

#### 1.4.2.- ESTUDIO POR BARRIOS O ZONAS.

Carmona está dividida en seis (6) distritos censales, los cuales han sido utilizados para la realización de las encuestas.

- 1.- CASCO ANTIGUO: PLAZA SAN FERNANDO, ALREDEDORES Y SAN FELIPE.
- 2.- CASCO ANTIGUO: SAN JOSÉ, SANTIAGO.
- 3.- CASCO ANTIGUO: SAN BLAS, BARBACANA.
- 4.- ALCANTARILLA, HYTASA, STA. ANA, ALAMEDA, VILLA ROSA, ALMENDRAL, BDA. LA PAZ, BDA. LOS PINTORES, MATAHACA, FUENTE VIÑA, LOS PINTORES, PLAZA DE TOROS Y REAL.
- 5.- ZONA SAN FRANCISCO, PASEO, SEVILLA Y NECRÓPOLIS.
- 6.- ZONA DE LA SEAT, CARRETERA VIEJA, GUADAJOZ, ZONA RURAL Y URBANIZACIONES.

#### RESULTADOS.

VALORACIÓN EN PORCENTAJE DEL MUNICIPIO DE CARMONA RESPECTO A:							
DISTRITO		1	2	3	4	5	6
Estado general del medio ambiente del municipio.	EXCELENTE	0	0	0	0	0	0
	BUENA	33'30	0	0	3'6	15'8	22'2
	ACEPTABLE	16'70	100	0	46'4	47'4	33'3
	MALA	50	0	100	28'6	15'8	33'3
	MUY MALA	0	0	0	21'4	21'1	11'1
	<b>MEDIA</b>	<b>3'17</b>	<b>3</b>	<b>4</b>	<b>3'68</b>	<b>3'42</b>	<b>3'33</b>





### Calidad del Medio Ambiente

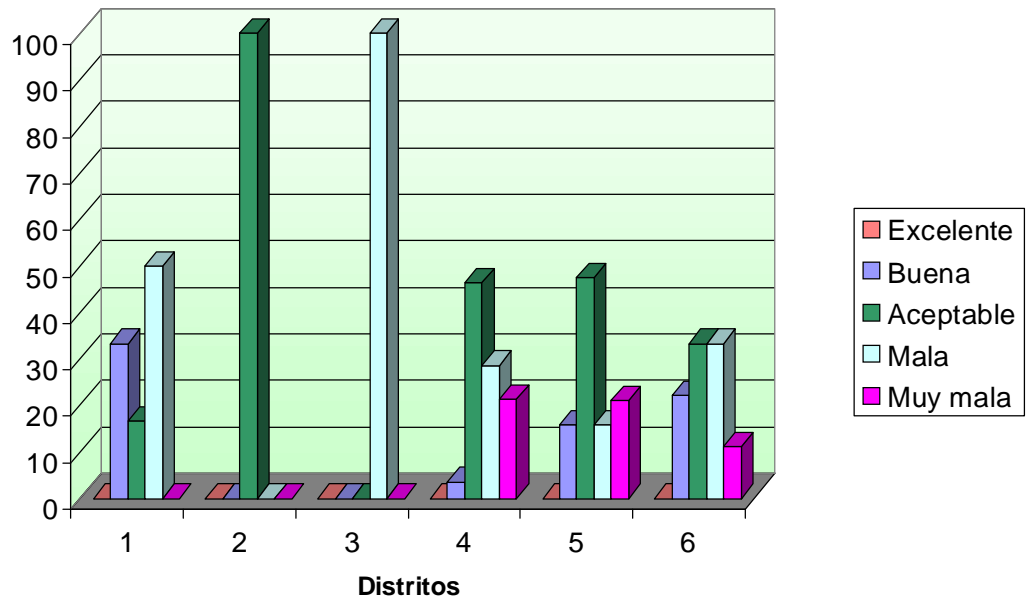

VALORACIÓN EN PORCENTAJE DEL MUNICIPIO DE CARMONA RESPECTO A:							
DISTRITO		1	2	3	4	5	6
Oferta sociocultural respecto a Municipios vecinos	EXCELENTE	50	0	0	7'1	0	0
	BUENA	0	0	75	39'3	52'6	11'1
	ACEPTABLE	50	100	25	21'4	21'1	33'3
	MALA	0	0	0	32'1	15'8	33'3
	MUY MALA	0	0	0	0	10'5	22'2
	<b>MEDIA</b>	<b>2</b>	<b>3</b>	<b>2'25</b>	<b>2'79</b>	<b>2'84</b>	<b>3'67</b>
Oferta socio-cultural respecto a provincia	EXCELENTE	16'7	0	0	7'1	0	22'2
	BUENA	16'7	0	25	14'3	31'6	22'2
	ACEPTABLE	50	75	50	39'3	36'8	22'2
	MALA	16'7	25	25	39'3	21'1	22'2
	MUY MALA	0	0	0	0	10'5	33'3
	<b>MEDIA</b>	<b>2'67</b>	<b>3'25</b>	<b>3</b>	<b>3'11</b>	<b>3'11</b>	<b>3'67</b>
Oferta socio-cultural respecto a Andalucía	EXCELENTE	0	0	0	3'6	0	0
	BUENA	33'3	25	0	21'4	21'1	0
	ACEPTABLE	50	50	75	32'1	47'4	44'4
	MALA	16'7	25	25	42'9	26'3	22'2
	MUY MALA	0	0	0	0	5'3	33'3
	<b>MEDIA</b>	<b>2'83</b>	<b>3</b>	<b>3'25</b>	<b>3'14</b>	<b>3'16</b>	<b>3'89</b>
Oferta socio-cultural respecto a España	EXCELENTE	0	0	0	3'6	0	0
	BUENA	33'3	0	0	21'4	26'3	11'1
	ACEPTABLE	50	75	75	32'1	36'8	22'2
	MALA	16'7	0	25	42'9	26'3	22'2
	MUY MALA	0	25	0	10'7	10'5	44'4
	<b>MEDIA</b>	<b>2'83</b>	<b>3'50</b>	<b>3'25</b>	<b>3'46</b>	<b>3'21</b>	<b>4</b>



### Municipios vecinos

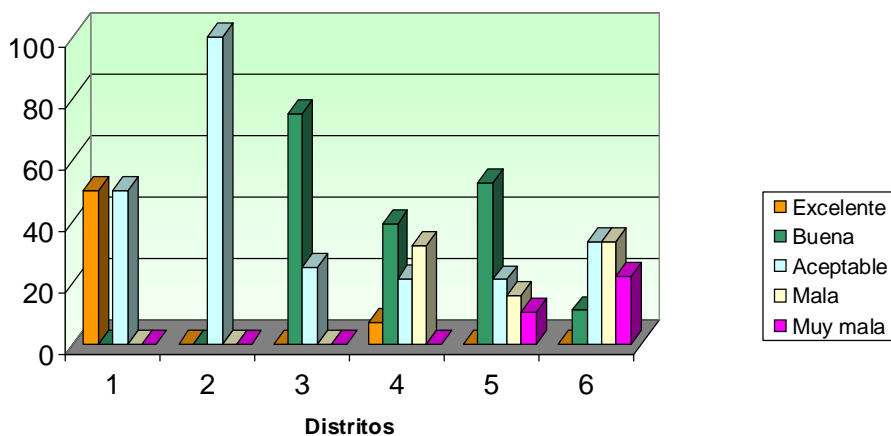

### Provincia

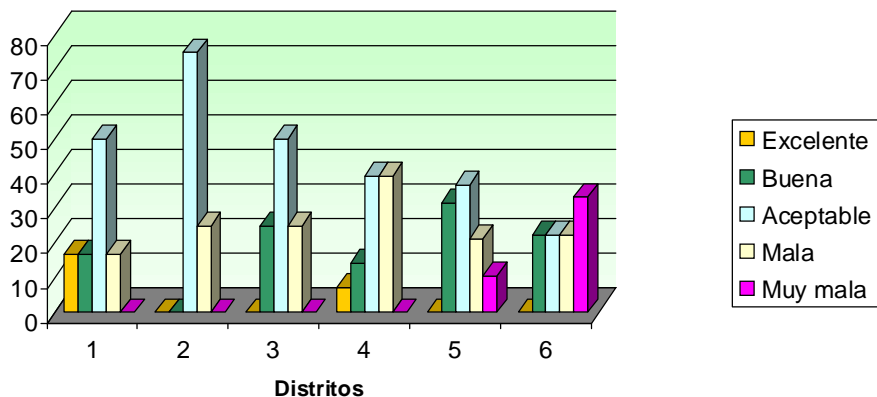

### Andalucía

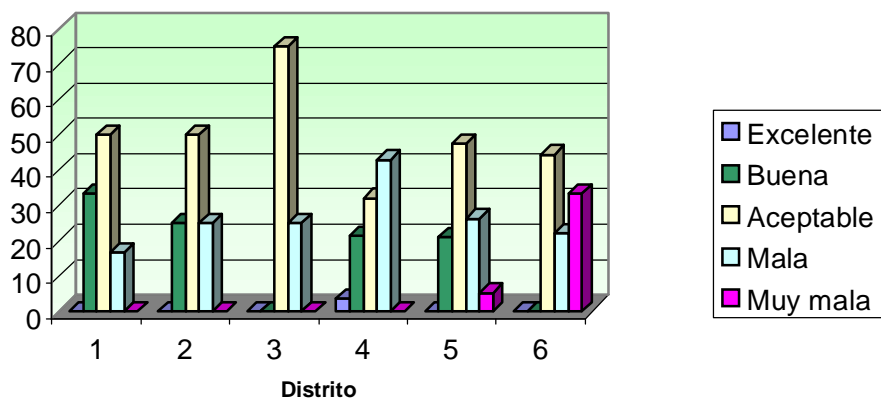



España

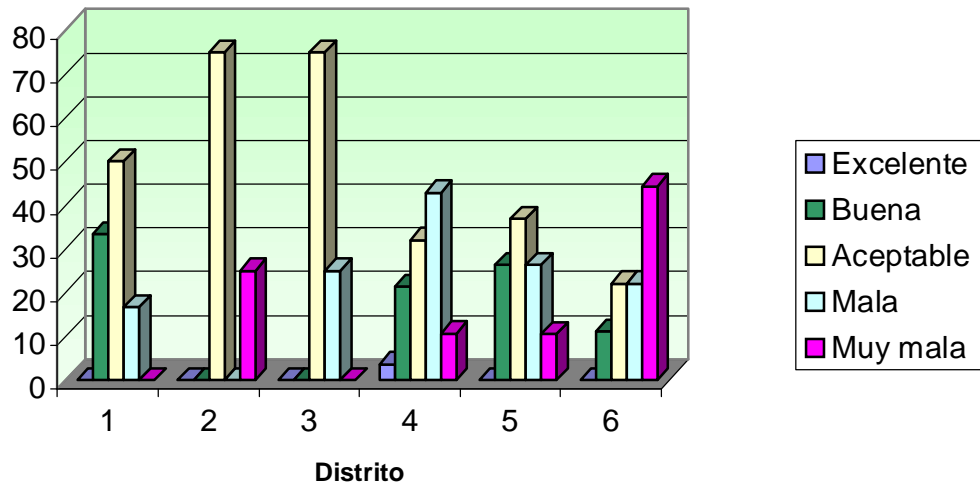

VALORACIÓN EN PORCENTAJE DEL MUNICIPIO DE CARMONA RESPECTO A:							
DISTRITO		1	2	3	4	5	6
Calidad abastecimiento de agua	EXCELENTE	33'3	25	25	3'6	10'5	0
	BUENA	33'3	75	0	42'9	52'6	44'4
	ACEPTABLE	16'7	0	75	46'4	26'3	33'3
	MALA	0	0	0	7'1	5'3	22'2
	MUY MALA	16'7	0	0	0	5'3	0
	<b>MEDIA</b>	<b>2'33</b>	<b>1'75</b>	<b>2'5</b>	<b>2'57</b>	<b>2'42</b>	<b>2'78</b>
Calidad alcantarillado	EXCELENTE	16'7	25	0	3'6	10'5	0
	BUENA	50	25	75	42'9	36'8	55'6
	ACEPTABLE	33'3	50	25	42'9	31'6	22'2
	MALA	0	0	0	10'7	21'1	11'1
	MUY MALA	0	0	0	0	0	11'1
	<b>MEDIA</b>	<b>2'17</b>	<b>2'25</b>	<b>2'25</b>	<b>2'61</b>	<b>2'63</b>	<b>2'78</b>
Calidad agua consumo	EXCELENTE	0	25	0	14'3	0	11'1
	BUENA	33'3	25	50	7'1	47'4	44'4
	ACEPTABLE	50	50	50	21'4	21'1	0
	MALA	0	0	0	28'6	21'1	33'3
	MUY MALA	16'7	0	0	28'6	10'5	11'1
	<b>MEDIA</b>	<b>3</b>	<b>2'25</b>	<b>2'50</b>	<b>3'50</b>	<b>2'95</b>	<b>2'89</b>



VALORACIÓN EN PORCENTAJE DEL MUNICIPIO DE CARMONA RESPECTO A:							
DISTRITO		1	2	3	4	5	6
Calidad agua ríos	EXCELENTE	0	25	0	0	0	0
	BUENA	16'7	25	25	7'1	36'8	22'2
	ACEPTABLE	33'3	25	25	14'3	21'1	11'1
	MALA	33'3	25	25	42'9	15'8	55'6
	MUY MALA	16'7	0	25	35'7	26'3	11'1
	<b>MEDIA</b>	<b>3'50</b>	<b>2'50</b>	<b>3'50</b>	<b>47</b>	<b>3'32</b>	<b>3'56</b>
Basuras	EXCELENTE	0	0	0	3'6	0	0
	BUENA	16'7	25	0	35'7	15'8	44'4
	ACEPTABLE	66'7	75	75	46'4	42'1	33'3
	MALA	16'7	0	25	10'7	36'8	11'1
	MUY MALA	0	0	0	3'6	5'3	11'1
	<b>MEDIA</b>	<b>3</b>	<b>2'75</b>	<b>3'25</b>	<b>2'75</b>	<b>3'32</b>	<b>2'89</b>
Recogida selectiva	EXCELENTE	16'7	0	0	3'6	5'3	0
	BUENA	33'3	0	25	21'4	31'6	0
	ACEPTABLE	16'7	25	50	28'6	26'3	33'3
	MALA	33'3	75	0	21'4	26'3	33'3
	MUY MALA	0	0	25	25	10'5	33'3
	<b>MEDIA</b>	<b>2'67</b>	<b>3'75</b>	<b>3'25</b>	<b>3'43</b>	<b>35</b>	<b>4</b>
Cuidado y limpieza pública	EXCELENTE	16'7	0	0	3'6	0	0
	BUENA	33'3	25	25	25	15'8	11'1
	ACEPTABLE	50	75	25	28'6	2'1'1	55'6
	MALA	0	0	0	32'1	47'4	22'2
	MUY MALA	0	0	50	10'7	15'8	11'1
	<b>MEDIA</b>	<b>2'33</b>	<b>2'75</b>	<b>3'75</b>	<b>3'21</b>	<b>3'63</b>	<b>3'33</b>
Contaminación atmosférica	EXCELENTE	0	75	0	14'3	10'5	11'1
	BUENA	83'3	25	50	25	47'4	88'9
	ACEPTABLE	16'7	0	50	39'3	26'3	0
	MALA	0	0	0	17'9	10'5	0
	MUY MALA	0	0	0	3'6	5'3	0
	<b>MEDIA</b>	<b>2'17</b>	<b>1'25</b>	<b>2'50</b>	<b>2'71</b>	<b>2'53</b>	<b>1'89</b>

MEMORIA DEL DIAGNÓSTICO MEDIOAMBIENTAL DE LA AGENDA 21 LOCAL  
EN EL MUNICIPIO DE CARMONA (SEVILLA)



VALORACIÓN EN PORCENTAJE DEL MUNICIPIO DE CARMONA RESPECTO A:							
DISTRITO		1	2	3	4	5	6
Ruidos	EXCELENTE	0	0	0	0	0	0
	BUENA	0	0	0	14'3	0	22'2
	ACEPTABLE	0	25	25	14'3	15'8	33'3
	MALA	83'3	25	50	35'7	26'3	11'1
	MUY MALA	16'7	50	25	35'7	57'9	33'3
	<b>MEDIA</b>	<b>4'17</b>	<b>4'25</b>	<b>4</b>	<b>3'93</b>	<b>4'42</b>	<b>3'56</b>
Gestión recursos energéticos	EXCELENTE	0	0	0	0	0	0
	BUENA	16'7	0	50	17'9	15'8	22'2
	ACEPTABLE	0	75	0	32'1	31'6	11'1
	MALA	50	0	0	32'1	5'3	33'3
	MUY MALA	16'7	25	50	17'9	47'4	33'3
	<b>MEDIA</b>	<b>4</b>	<b>3'50</b>	<b>3'50</b>	<b>3'50</b>	<b>3'84</b>	<b>3'78</b>
Cableado eléctrico	EXCELENTE	0	0	0	0	5'3	11'1
	BUENA	33'3	0	25	17'9	21'1	22'2
	ACEPTABLE	0	25	50	46'4	31'6	11'1
	MALA	66'7	25	25	21'4	31'6	33'3
	MUY MALA	0	50	0	14'3	10'5	22'2
	<b>MEDIA</b>	<b>3'33</b>	<b>4'25</b>	<b>3</b>	<b>3'32</b>	<b>3'21</b>	<b>3'33</b>
Iluminación e Infraestructuras	EXCELENTE	0	0	0	7'1	10'5	0
	BUENA	33'3	25	50	28'6	47'4	11'1
	ACEPTABLE	66'7	50	50	25	36'8	33'3
	MALA	0	25	0	32'1	5'3	44'4
	MUY MALA	0	0	0	7'1	0	11'1
	<b>MEDIA</b>	<b>2'67</b>	<b>3</b>	<b>2'50</b>	<b>34</b>	<b>2'42</b>	<b>3'56</b>
Comunicaciones	EXCELENTE	0	0	0	10'7	10'5	11'1
	BUENA	83'3	75	75	17'9	47'4	33'3
	ACEPTABLE	16'7	0	0	25	21'1	55'6
	MALA	0	25	25	35'7	15'8	0
	MUY MALA	0	0	0	10'7	5'3	0
	<b>MEDIA</b>	<b>2'17</b>	<b>2'50</b>	<b>2'50</b>	<b>3'18</b>	<b>2'58</b>	<b>2'44</b>

MEMORIA DEL DIAGNÓSTICO MEDIOAMBIENTAL DE LA AGENDA 21 LOCAL  
EN EL MUNICIPIO DE CARMONA (SEVILLA)



VALORACIÓN EN PORCENTAJE DEL MUNICIPIO DE CARMONA RESPECTO A:							
DISTRITO		1	2	3	4	5	6
Tráfico	EXCELENTE	0	0	0	0	0	0
	BUENA	0	0	0	3'6	0	11'1
	ACEPTABLE	33'3	0	0	17'9	10'5	44'4
	MALA	50	50	50	35'7	47'4	11'1
	MUY MALA	16'7	50	50	42'9	42'1	33'3
	<b>MEDIA</b>	<b>3'83</b>	<b>4'50</b>	<b>4'50</b>	<b>4'18</b>	<b>4'32</b>	<b>3'67</b>
Crecimiento ciudad	EXCELENTE	16'7	25	0	7'1	0	11'1
	BUENA	50	0	25	28'6	63'2	44'4
	ACEPTABLE	33'3	25	75	39'3	10'5	11'1
	MALA	0	50	0	17'9	26'3	33'3
	MUY MALA	0	0	0	7'1	0	0
	<b>MEDIA</b>	<b>2'17</b>	<b>3</b>	<b>2'75</b>	<b>2'89</b>	<b>2'63</b>	<b>2'67</b>
Integración municipio	EXCELENTE	0	0	0	10'7	5'3	11'1
	BUENA	66'7	50	25	17'9	47'4	44'4
	ACEPTABLE	33'3	50	50	64'3	36'8	44'4
	MALA	0	0	25	7'1	5'3	0
	MUY MALA	0	0	0	0	5'3	0
	<b>MEDIA</b>	<b>2'33</b>	<b>2'50</b>	<b>3</b>	<b>2'68</b>	<b>2'58</b>	<b>2'33</b>
Calidad río	EXCELENTE	0	0	0	0	0	0
	BUENA	0	25	0	3'6	10'5	0
	ACEPTABLE	16'7	25	0	14'3	26'3	11'1
	MALA	66'7	50	25	46'4	0	66'7
	MUY MALA	16'7	0	75	35'7	63'2	22'2
	<b>MEDIA</b>	<b>4</b>	<b>3'25</b>	<b>4'75</b>	<b>4'14</b>	<b>4'16</b>	<b>4'11</b>
Estado zonas verdes	EXCELENTE	16'7	0	0	3'6	0	0
	BUENA	16'7	25	0	17'9	0	11'1
	ACEPTABLE	66'7	50	0	17'9	15'8	33'3
	MALA	0	0	25	46'4	57'9	33'3
	MUY MALA	0	25	75	14'3	26'3	22'2
	<b>MEDIA</b>	<b>2'50</b>	<b>3'25</b>	<b>4'75</b>	<b>3'50</b>	<b>4'11</b>	<b>3'67</b>

MEMORIA DEL DIAGNÓSTICO MEDIOAMBIENTAL DE LA AGENDA 21 LOCAL  
EN EL MUNICIPIO DE CARMONA (SEVILLA)



VALORACIÓN EN PORCENTAJE DEL MUNICIPIO DE CARMONA RESPECTO A:							
DISTRITO		1	2	3	4	5	6
Estado parque urbano	EXCELENTE	0	0	0	0	0	0
	BUENA	33'3	0	0	14'3	5'3	22'2
	ACEPTABLE	50	50	0	25	15'8	33'3
	MALA	16'7	50	25	32'1	47'4	33'3
	MUY MALA	0	0	75	28'6	31'6	11'1
	<b>MEDIA</b>	<b>2'83</b>	<b>3'50</b>	<b>4'75</b>	<b>3'75</b>	<b>45</b>	<b>3'33</b>
Ambiente sociocultural	EXCELENTE	33'3	0	0	3'6	5'3	0
	BUENA	33'3	50	25	17'9	31'6	33'3
	ACEPTABLE	16'7	25	75	39'3	42'1	55'6
	MALA	16'7	25	0	14'3	15'8	11'1
	MUY MALA	0	0	0	25	5'3	0
	<b>MEDIA</b>	<b>2'17</b>	<b>2'75</b>	<b>2'75</b>	<b>3'39</b>	<b>2'84</b>	<b>2'78</b>
Patrimonio histórico	EXCELENTE	66'7	25'	25	35'7	63'2	77'8
	BUENA	33'3	75	75	35'7	31'6	22'2
	ACEPTABLE	0	0	0	21'4	0	0
	MALA	0	0	0	3'6	0	0
	MUY MALA	0	0	0	3'6	5'3	0
	<b>MEDIA</b>	<b>1'33</b>	<b>1'75</b>	<b>1'75</b>	<b>24</b>	<b>1'53</b>	<b>1'22</b>
Industria	EXCELENTE	16'7	0	0	0	0	0
	BUENA	33'3	0	50	17'9	21'1	0
	ACEPTABLE	33'3	50	0	32'1	21'1	22'2
	MALA	0	50	50	17'9	26'3	33'3
	MUY MALA	16'7	0	0	32'1	31'6	44'4
	<b>MEDIA</b>	<b>2'67</b>	<b>3'50</b>	<b>3</b>	<b>3'64</b>	<b>3'68</b>	<b>4'22</b>
Agricultura y ganadería	EXCELENTE	16'7	0	0	10'7	5'3	0
	BUENA	50	50	25	25	57'9	22'2
	ACEPTABLE	16'7	25	50	50	26'3	33'3
	MALA	16'7	25	25	14'3	10'5	11'1
	MUY MALA	0	0	0	0	0	33'3
	<b>MEDIA</b>	<b>2'33</b>	<b>2'75</b>	<b>3</b>	<b>2'68</b>	<b>2'42</b>	<b>3'56</b>



### Agua consumo

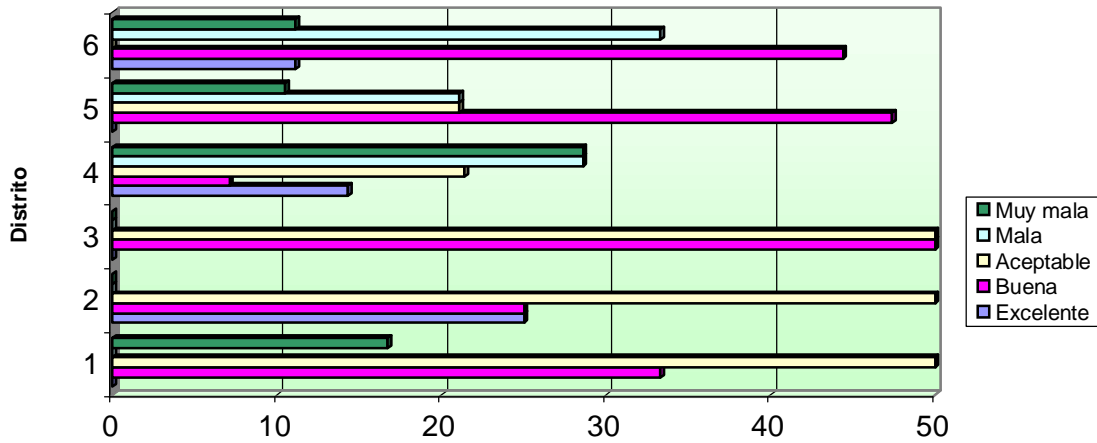

### Aguas ríos

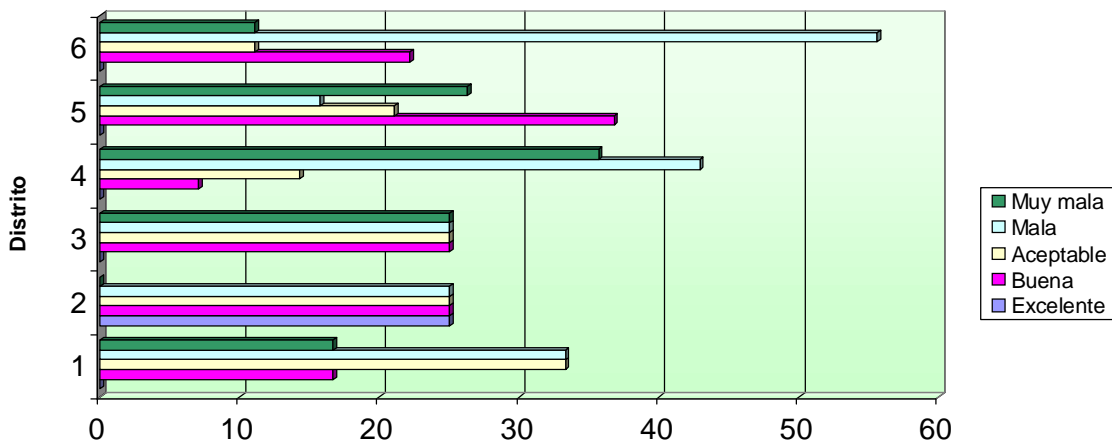

### Basuras

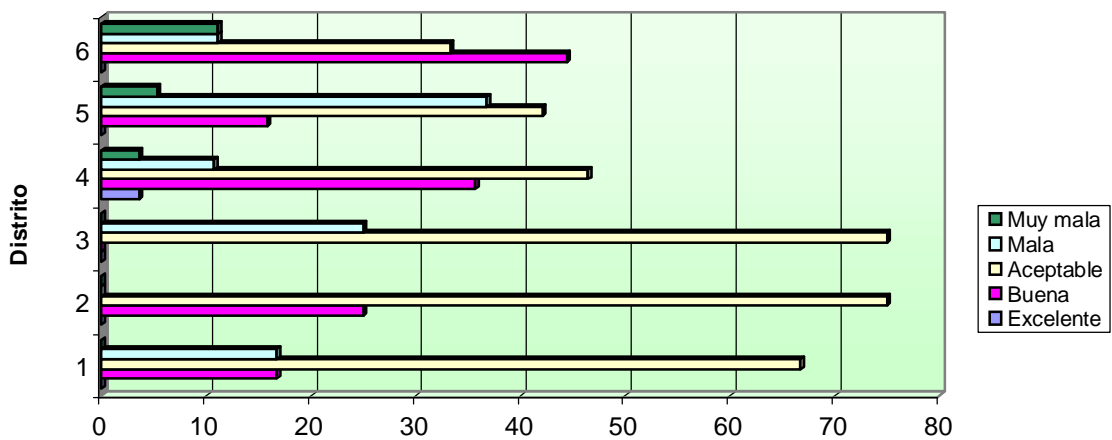





### Recogida selectiva

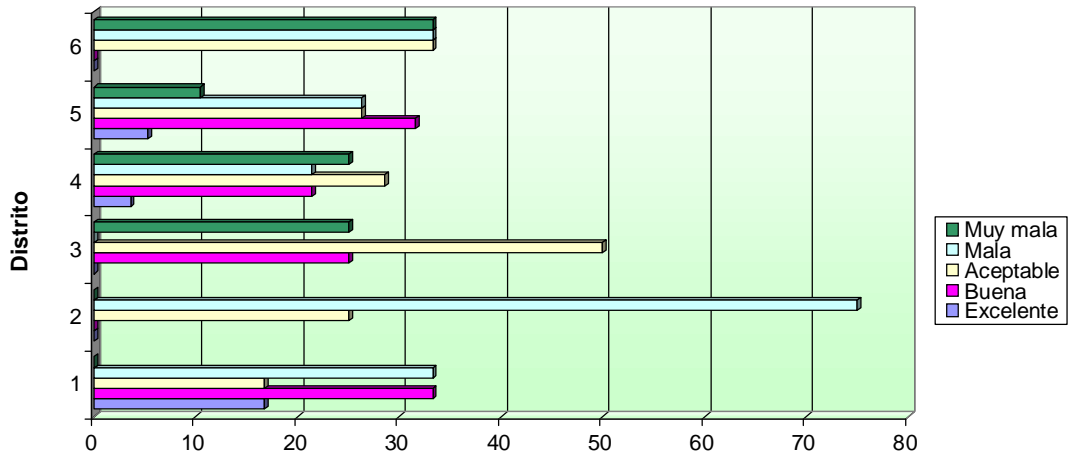

### Limpieza pública

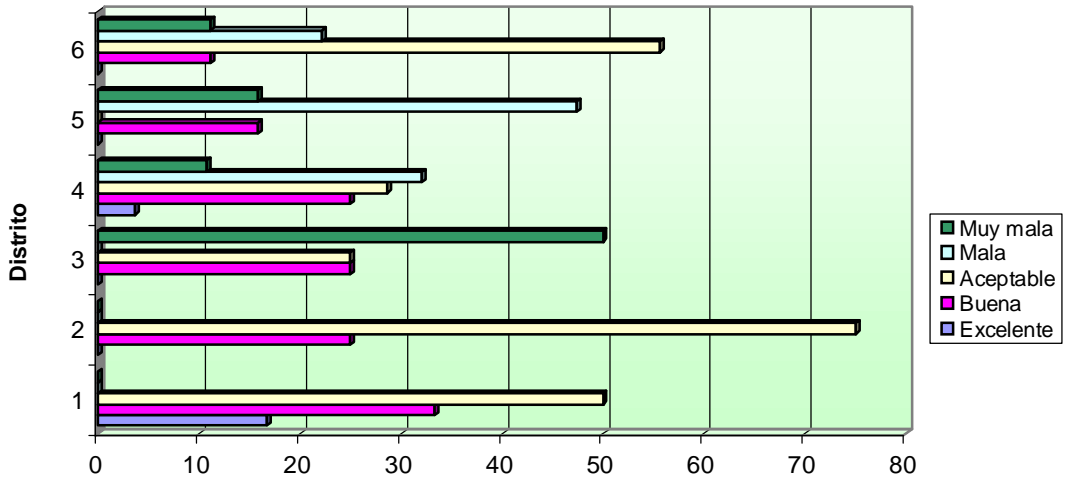

### Contaminación atmosférica

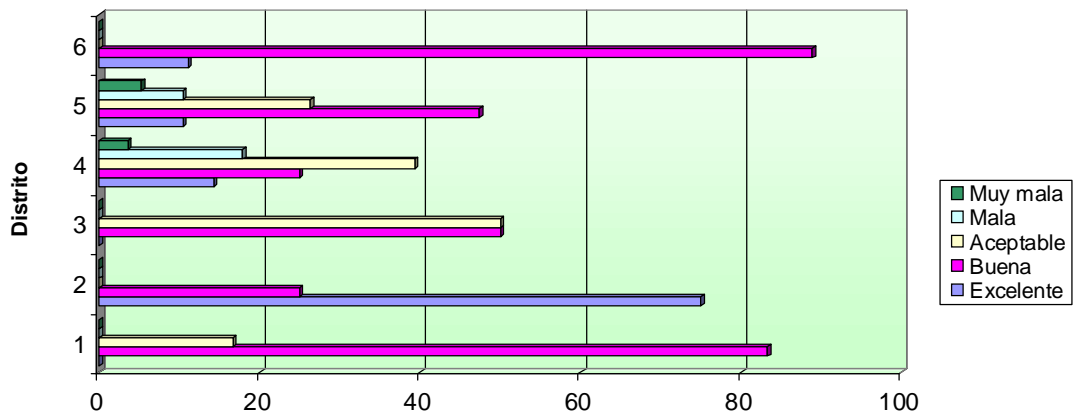



### Ruidos

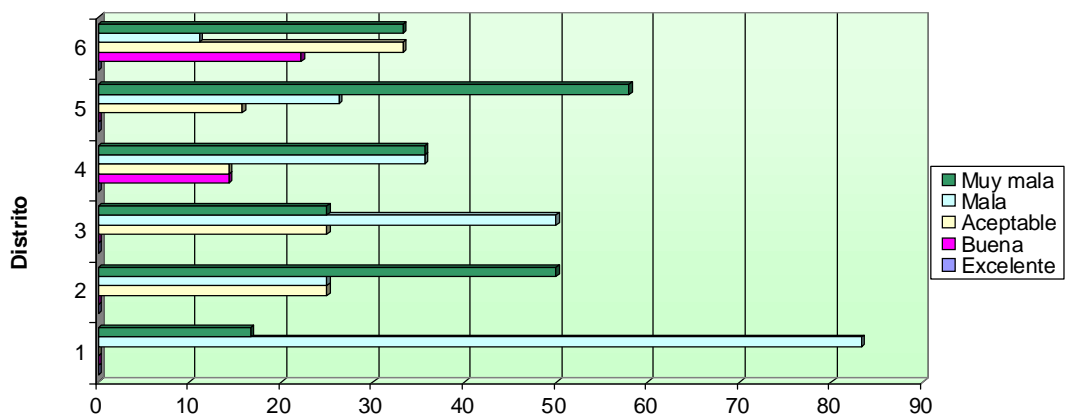

### Recursos energéticos

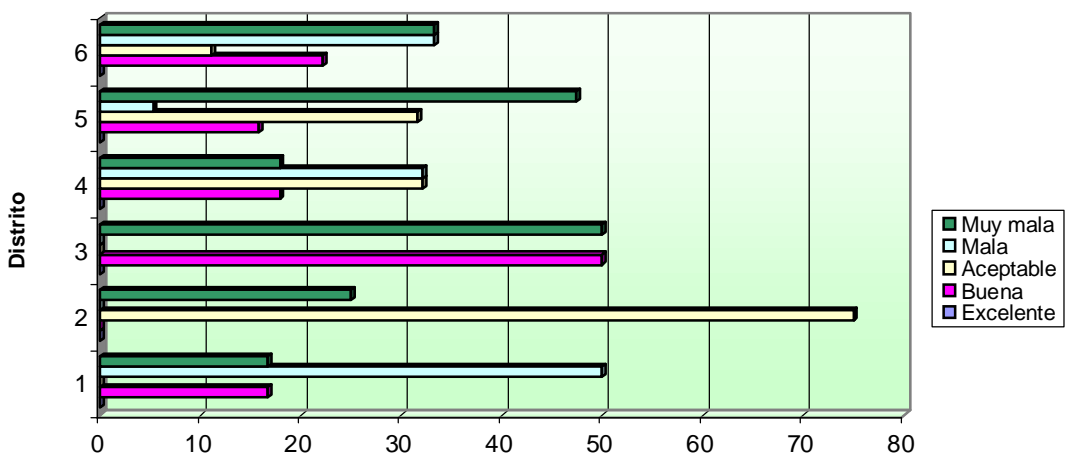

### Cableado eléctrico

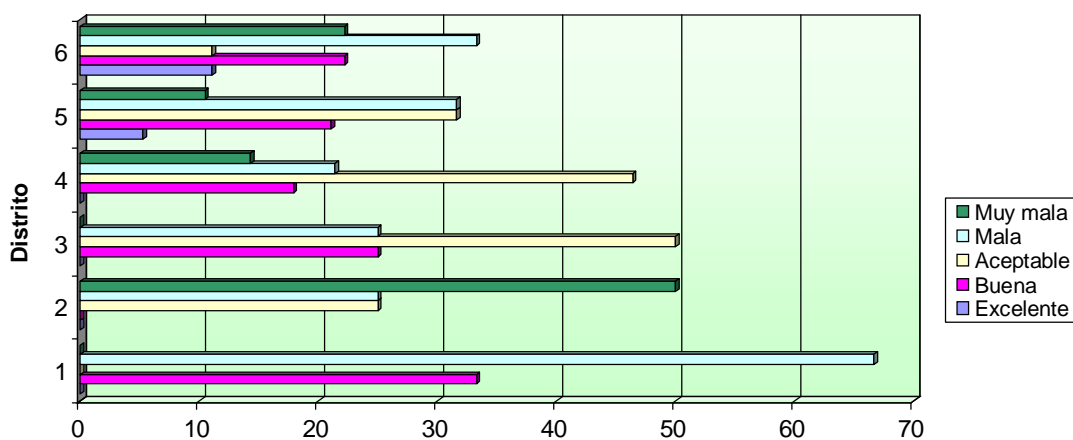



### Iluminación

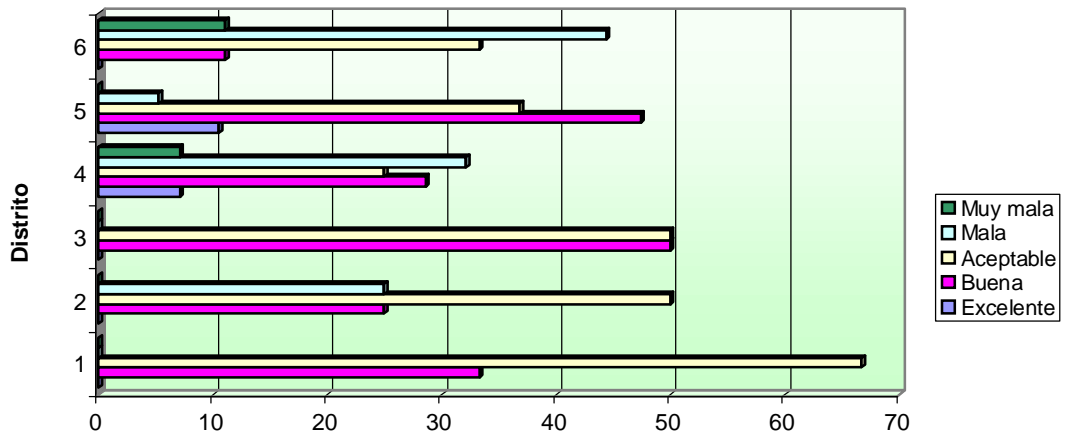

### Comunicaciones

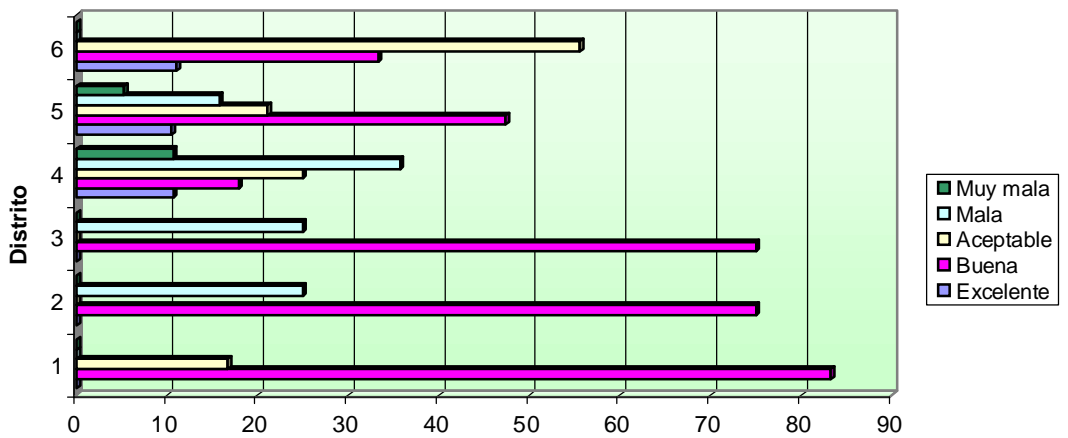

### Tráfico

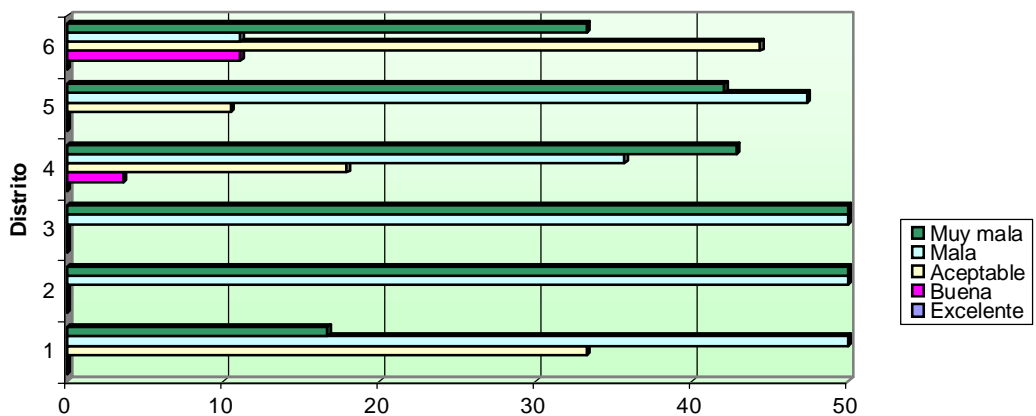



### Crecimiento ciudad

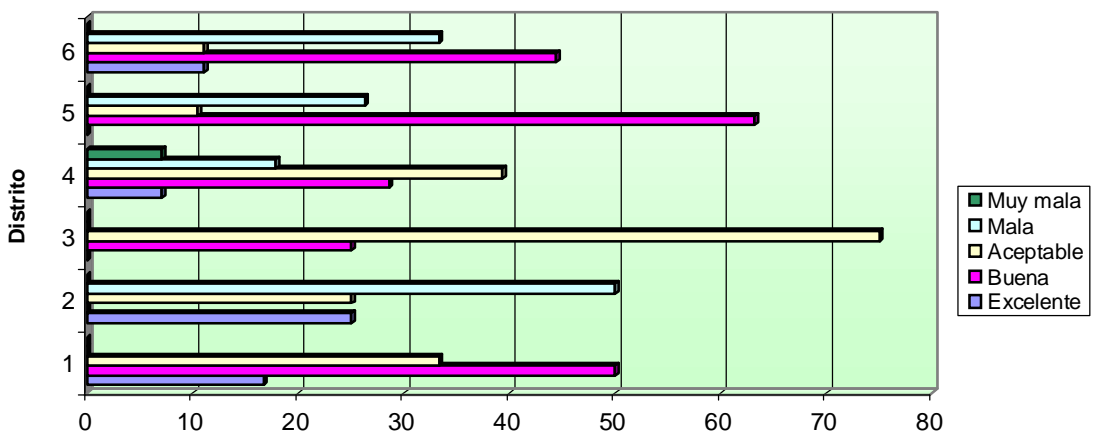

### Integración municipio

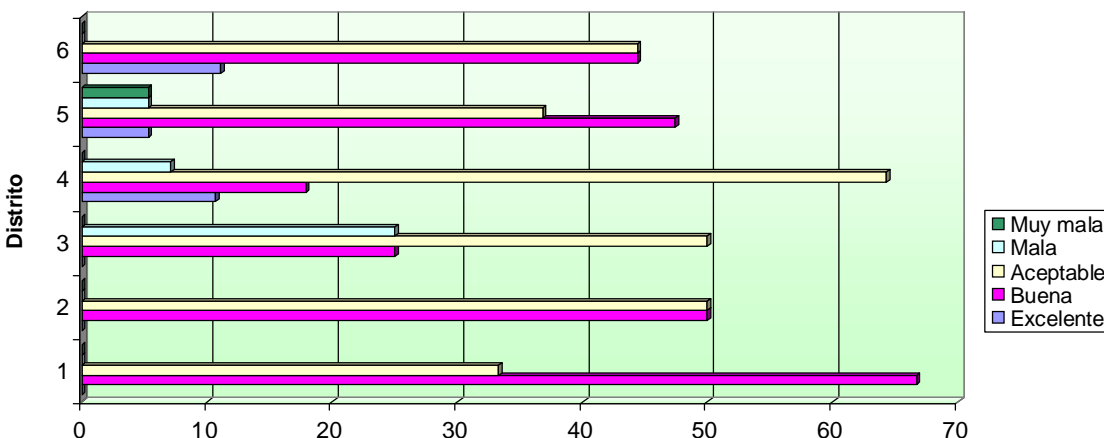

### Calidad río

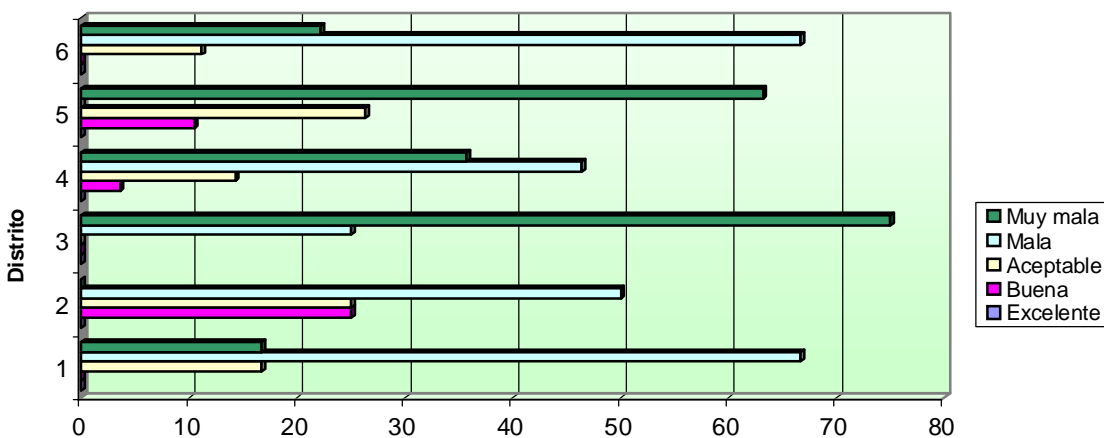



VALORACIÓN EN PORCENTAJE DEL MUNICIPIO DE CARMONA RESPECTO A:							
DISTRITO		1	2	3	4	5	6
Situación Barrio/Ruido	EXCELENTE	0	0	0	3'6	10'5	22'2
	BUENA	16'7	100	75	28'6	10'5	33'3
	ACEPTABLE	50	0	25	10'7	10'5	11'1
	MALA	16'7	0	0	28'6	21'1	33'3
	MUY MALA	16'7	0	0	28'6	47'4	0
	<b>MEDIA</b>	<b>3'33</b>	<b>2</b>	<b>2'25</b>	<b>3'50</b>	<b>3'84</b>	<b>2'56</b>

Situación respecto al ruido

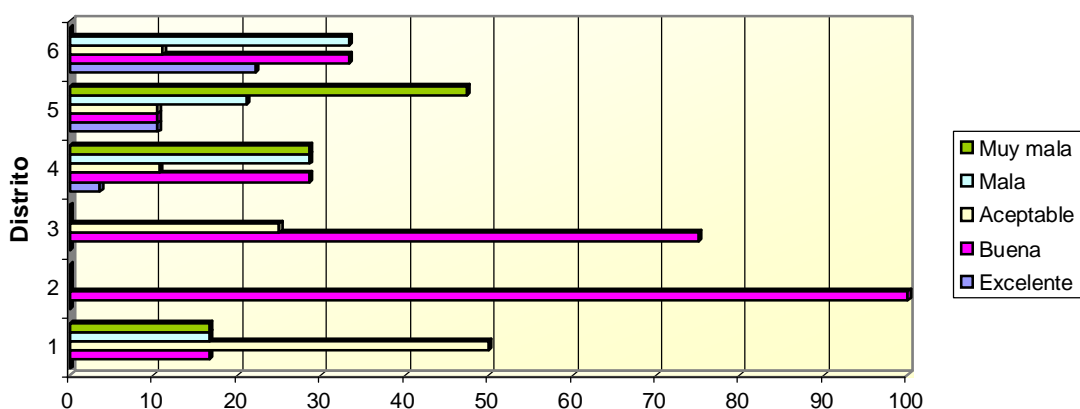

VALORACIÓN EN PORCENTAJE DEL MUNICIPIO DE CARMONA RESPECTO A:							
DISTRITO		1	2	3	4	5	6
Calidad Taxis	EXCELENTE	0	0	25	0	0	0
	BUENA	16'7	50	0	10'7	21'1	0
	ACEPTABLE	0	25	0	25	31'6	0
	MALA	66'7	0	75	32'1	26'3	100
	MUY MALA	16'7	25	0	32'1	21'1	0
	<b>MEDIA</b>	<b>3'83</b>	<b>3</b>	<b>3'25</b>	<b>3'86</b>	<b>3'47</b>	<b>4</b>
Calidad Autobús urbano	EXCELENTE	16'7	0	25	0	0	0
	BUENA	16'7	25	25	25	36'8	22'2
	ACEPTABLE	66'7	50	50	10'7	26'3	22'2
	MALA	0	25	0	39'3	26'3	33'3
	MUY MALA	0	0	0	25	10'5	22'2
	<b>MEDIA</b>	<b>2'50</b>	<b>3</b>	<b>2'25</b>	<b>3'64</b>	<b>3'11</b>	<b>3'56</b>
Calidad autobús interurbano	EXCELENTE	16'7	0	25	0	5'3	0
	BUENA	33'3	25	0	10'7	15'8	0
	ACEPTABLE	16'7	50	0	10'7	15'8	33'3
	MALA	16'7	0	25	28'6	31'6	44'4
	MUY MALA	16'7	25	50	50	31'6	22'2
	<b>MEDIA</b>	<b>2'83</b>	<b>3'25</b>	<b>3'75</b>	<b>4'18</b>	<b>3'68</b>	<b>3'89</b>



### Taxis

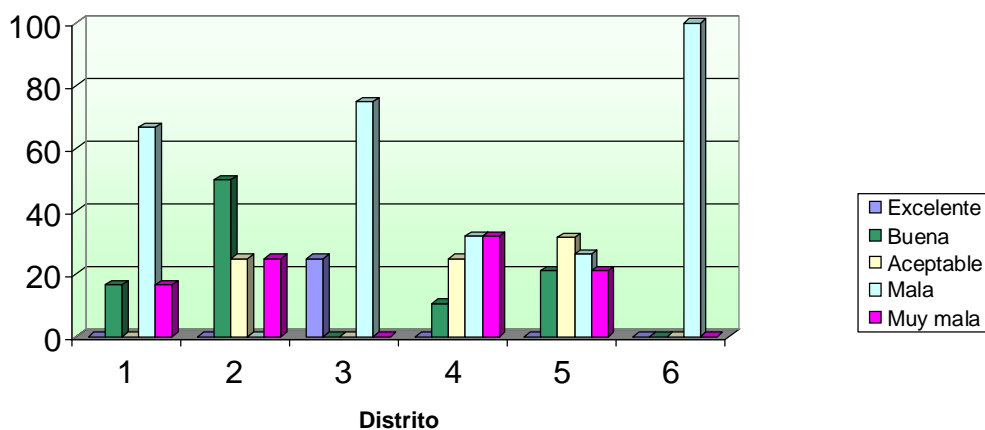

### Autobús urbano

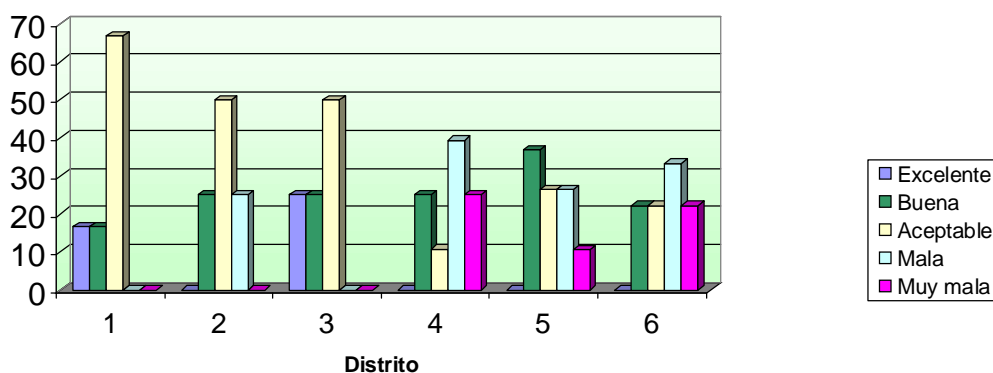

### Autobús interurbano

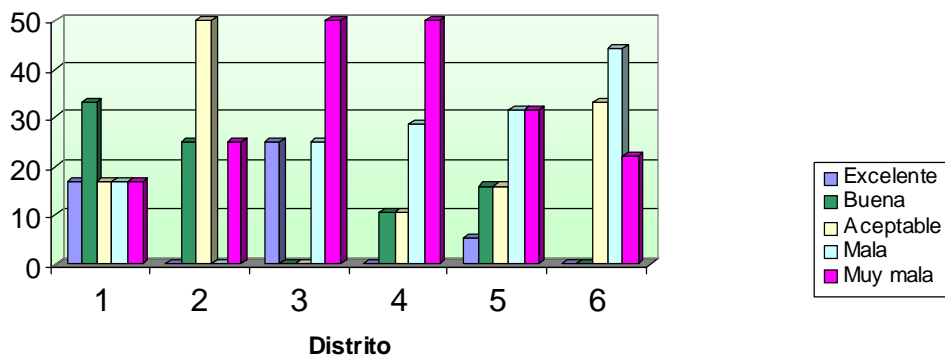



VALORACIÓN EN PORCENTAJE DEL MUNICIPIO DE CARMONA RESPECTO A:							
DISTRITO		1	2	3	4	5	6
Nivel de vida	EXCELENTE	33'3	0	0	3'6	5'3	11'1
	BUENA	50'	75	50	28'6	63'2	44'4
	ACEPTABLE	16'7	25	50	53'6	26'3	44'4
	MALA	0	0	0	14'3	5'3	0
	MUY MALA	0	0	0	0	0	0
	<b>MEDIA</b>	<b>1'83</b>	<b>2'25</b>	<b>2'50</b>	<b>2'79</b>	<b>2'32</b>	<b>2'33</b>
Situación económica del municipio	EXCELENTE	0	0	0	0	0	0
	BUENA	66'7	0	0	28'6	36'8	44'4
	ACEPTABLE	33'3	75	50	46'4	57'9	22'2
	MALA	0	25	25	14'3	5'3	33'3
	MUY MALA	0	0	25	10'7	0	0
	<b>MEDIA</b>	<b>2'33</b>	<b>3'25</b>	<b>3'75</b>	<b>37</b>	<b>2'68</b>	<b>2'89</b>
Problema del paro	EXCELENTE	0	0	0	0	5'3	11'1
	BUENA	16'7	0	50	7'1	0	0
	ACEPTABLE	50	100	0	17'9	10'5	55'6
	MALA	33'3	0	50	39'3	78'9	0
	MUY MALA	0	0	0	35'7	5'3	33'3
	<b>MEDIA</b>	<b>3'17</b>	<b>3</b>	<b>3</b>	<b>44</b>	<b>3'79</b>	<b>3'44</b>
Drogadicción	EXCELENTE	0	0	25	0	0	0
	BUENA	16'7	25	0	0	10'5	0
	ACEPTABLE	33'3	0	25	21'4	47'4	11'1
	MALA	16'7	50	50	53'6	36'87	44'4
	MUY MALA	33'3	25	0	25	5'3	44'4
	<b>MEDIA</b>	<b>3'67</b>	<b>3'75</b>	<b>3</b>	<b>44</b>	<b>3'37</b>	<b>4'33</b>
Seguridad vial	EXCELENTE	0	0	25	0	0	0
	BUENA	16'7	0	25	10'7	0	11'1
	ACEPTABLE	16'7	75	0	14'3	15'8	44'4
	MALA	50	25	50	50	57'9	44'4
	MUY MALA	16'7	0	0	25	26'3	0
	<b>MEDIA</b>	<b>3'67</b>	<b>3'25</b>	<b>2'75</b>	<b>3'89</b>	<b>4'11</b>	<b>3'33</b>
Seguridad ciudadana	EXCELENTE	0	0	25	7'1	5'3	0
	BUENA	16'7	0	0	7'1	10'5	11'1
	ACEPTABLE	33'3	25	50	14'3	10'5	22'2
	MALA	33'3	25	0	35'7	47'4	44'4
	MUY MALA	16'7	50	25	35'7	26'3	22'2
	<b>MEDIA</b>	<b>3'50</b>	<b>4'25</b>	<b>3</b>	<b>3'86</b>	<b>3'79</b>	<b>3'78</b>



VALORACIÓN EN PORCENTAJE DEL MUNICIPIO DE CARMONA RESPECTO A:							
DISTRITO		1	2	3	4	5	6
Accesibilidad al término	EXCELENTE	66'7	25	0	14'3	5'3	11'1
	BUENA	0	50	50	39'3	63'2	77'8
	ACEPTABLE	16'7	0	0	35'7	31'6	0
	MALA	16'7	25	50'	7'1	0	11'1
	MUY MALA	0	0	0	3'6	0	0
	<b>MEDIA</b>	<b>1'83</b>	<b>2'25</b>	<b>3</b>	<b>2'46</b>	<b>2'26</b>	<b>2'11</b>
Accesibilidad al núcleo urbano	EXCELENTE	16'7	0	25	7'1	0	22'2
	BUENA	16'7	0	50	32'1	57'9	44'4
	ACEPTABLE	0	25	25	14'3	21'1	11'1
	MALA	50	75	0	28'6	15'8	22'2
	MUY MALA	16'7	0	0	17'9	5'3	0
	<b>MEDIA</b>	<b>3'33</b>	<b>3'75</b>	<b>2</b>	<b>3'18</b>	<b>2'68</b>	<b>2'33</b>
Calidad de la vivienda	EXCELENTE	0	0	0	7'1	0	11'1
	BUENA	83'3	25	50	28'6	57'9	33'3
	ACEPTABLE	16'7	75	50	50	31'6	22'2
	MALA	0	0	0	14'3	10'5	33'3
	MUY MALA	0	0	0	0	0	0
	<b>MEDIA</b>	<b>2'17</b>	<b>2'75</b>	<b>2'50</b>	<b>2'71</b>	<b>2'53</b>	<b>2'78</b>
Patrimonio Histórico-Artístico	EXCELENTE	66'7	25	25	46'4	52'6	66'7
	BUENA	33'3	75	25	28'6	31'6	33'3
	ACEPTABLE	0	0	25	25	15'8	0
	MALA	0	0	0	0	0	0
	MUY MALA	0	0	25	0	0	0
	<b>MEDIA</b>	<b>1'33</b>	<b>1'75</b>	<b>2'75</b>	<b>1'79</b>	<b>1'63</b>	<b>1'33</b>





Nivel de vida

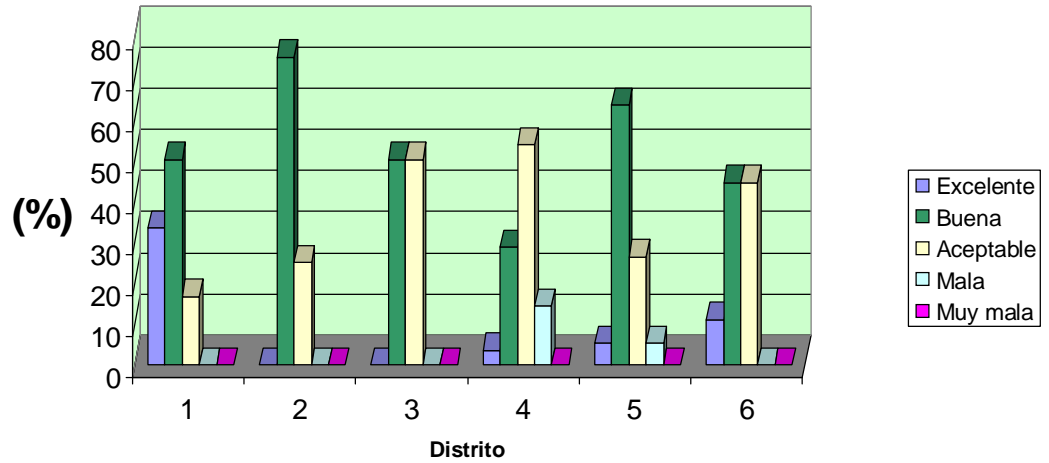

Economía del municipio

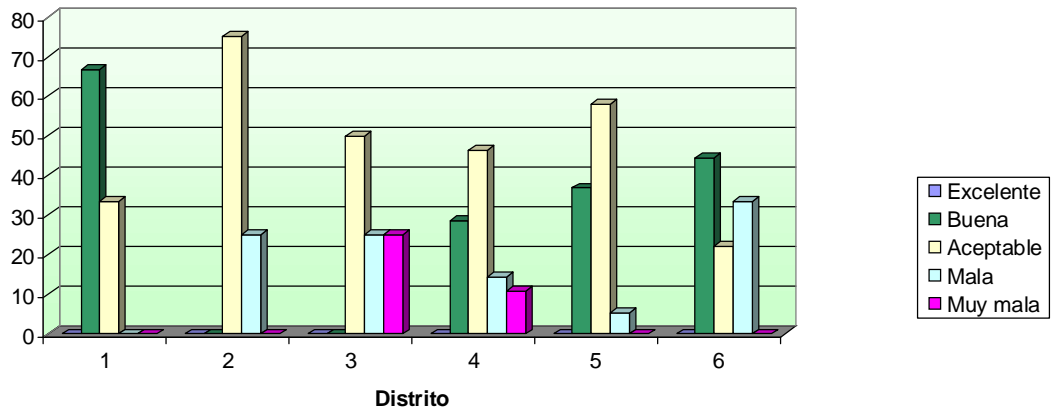

Paro

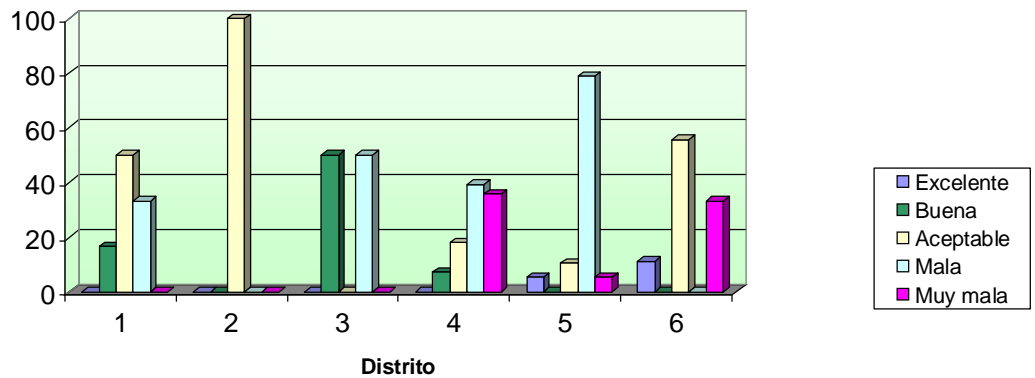



### Drogadicción

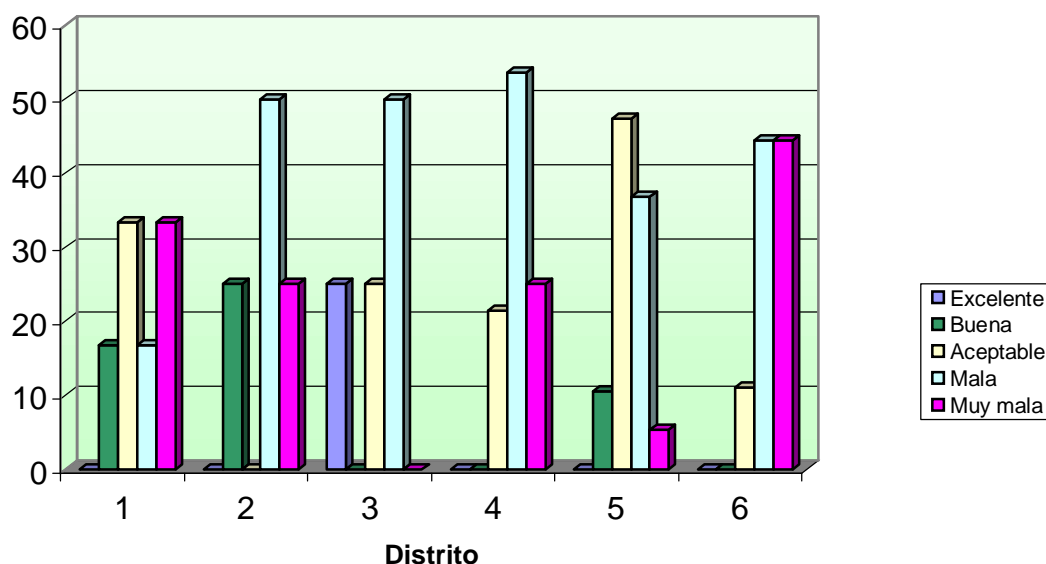

### Seguridad vial

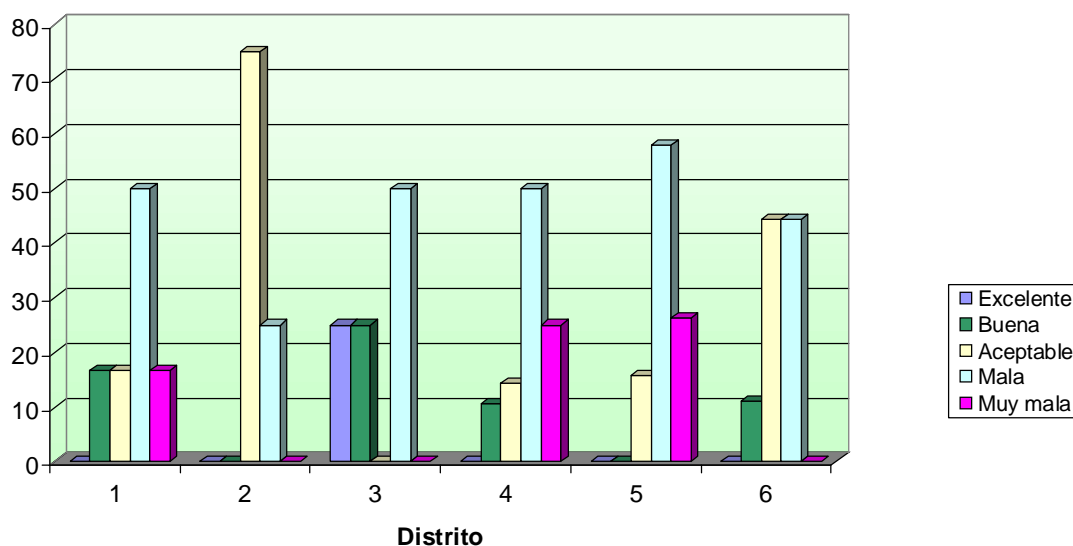



### Seguridad ciudadana

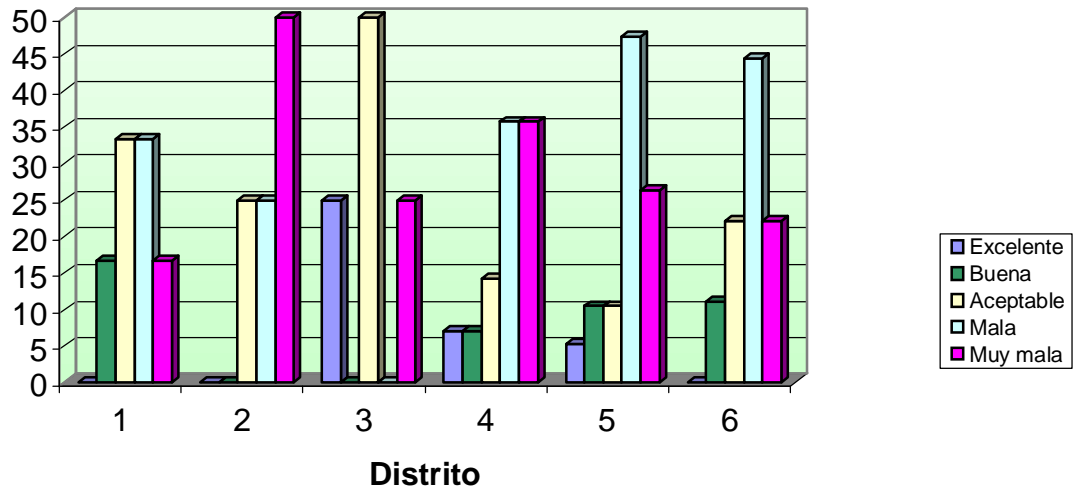

### Accesibilidad al término

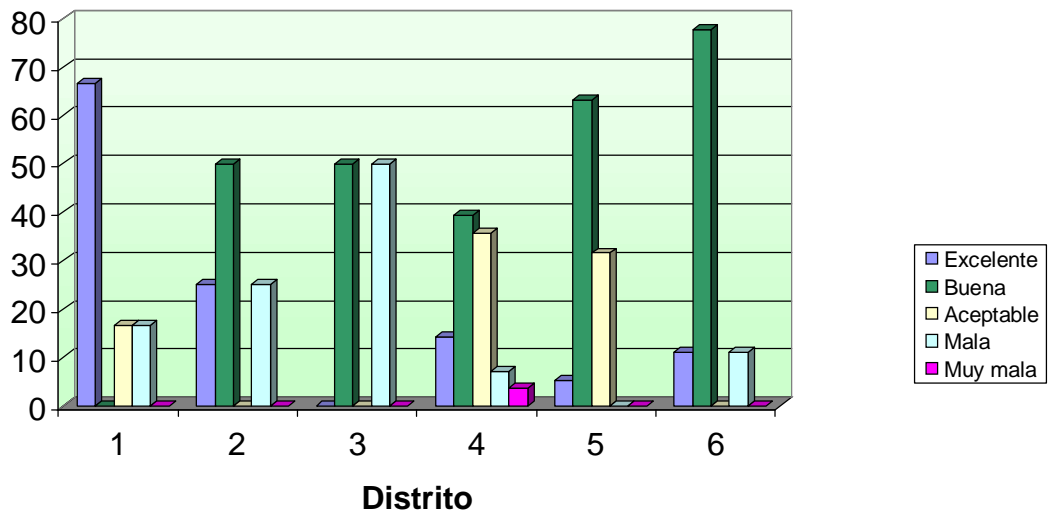



### Accesibilidad al núcleo

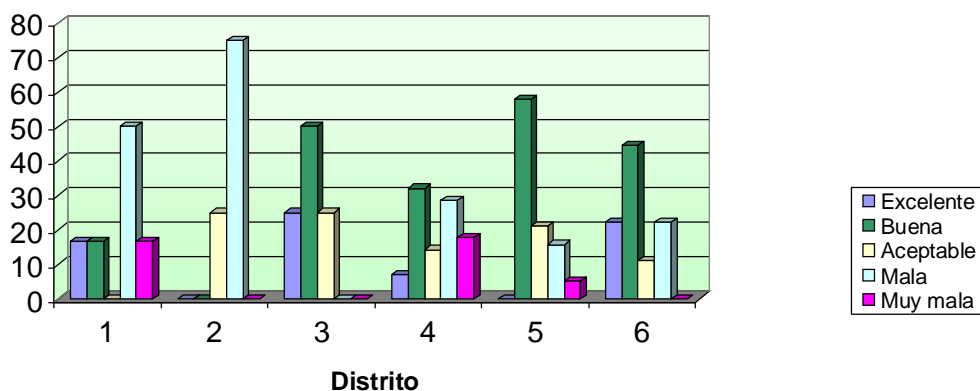

### Calidad vivienda

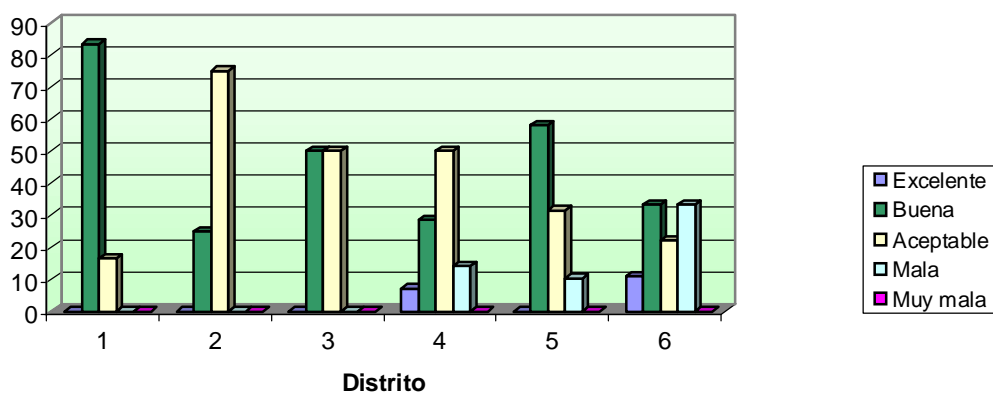

### Patrimonio

